

Gioielli: Fienile unico con proprietà privata in fantastica posizione panoramica

Dati di base

Tipologia dell'oggetto	Terreno
Località	Mareta
Prezzo d'acquisto	390'000 €
Superficie m	45.0
ID	IW110328















KELLERGESCHOSS

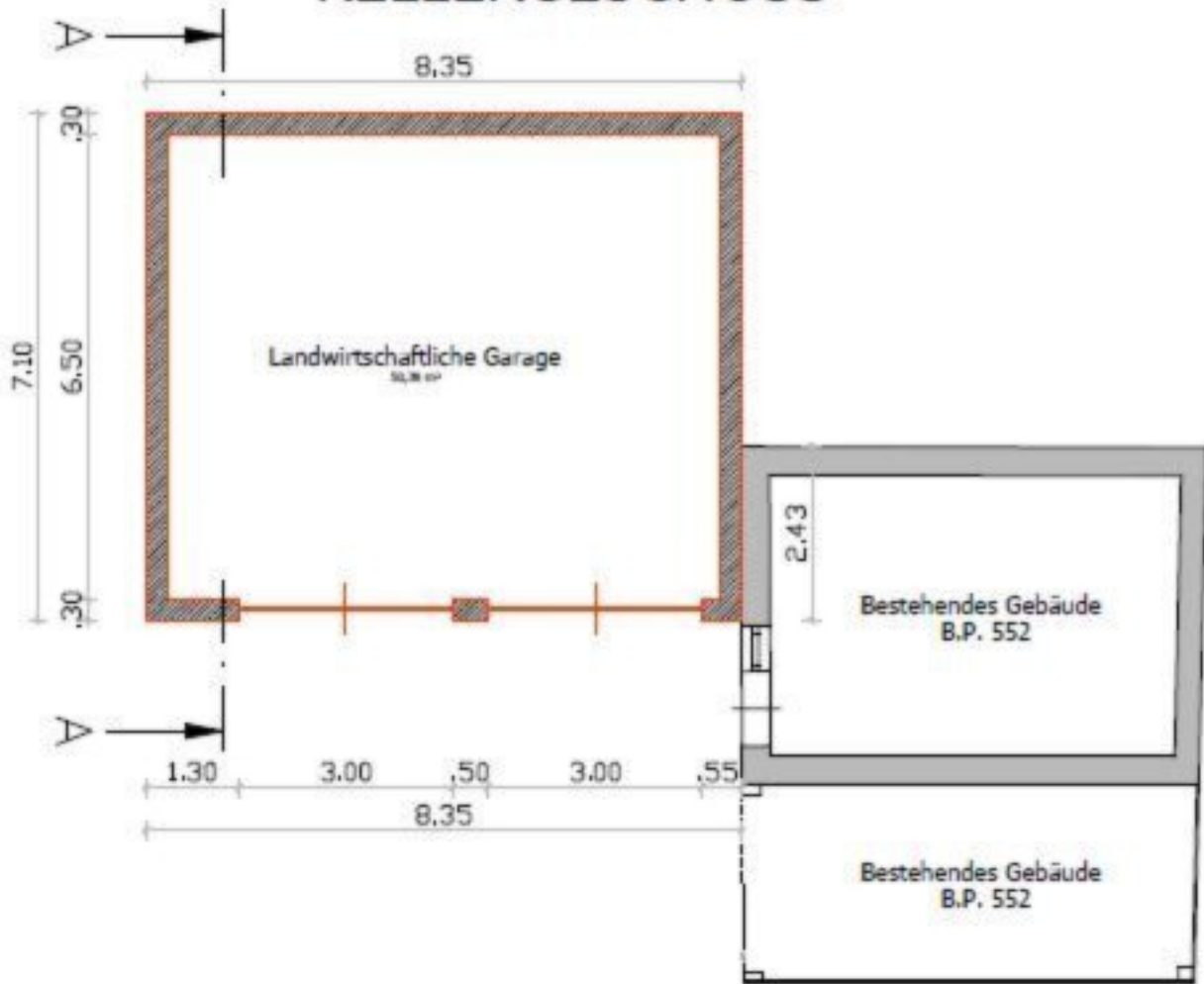

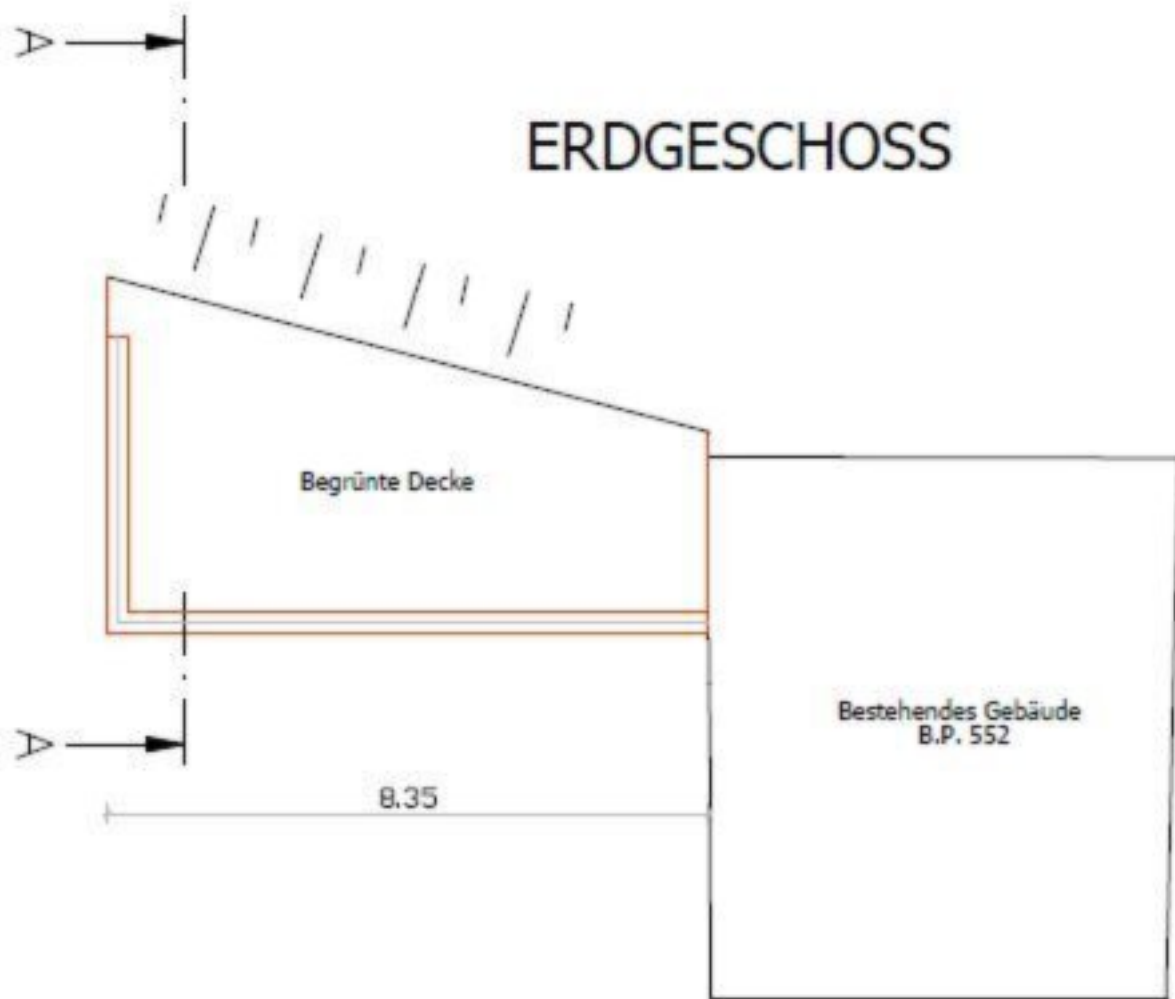

SÜDANSICHT

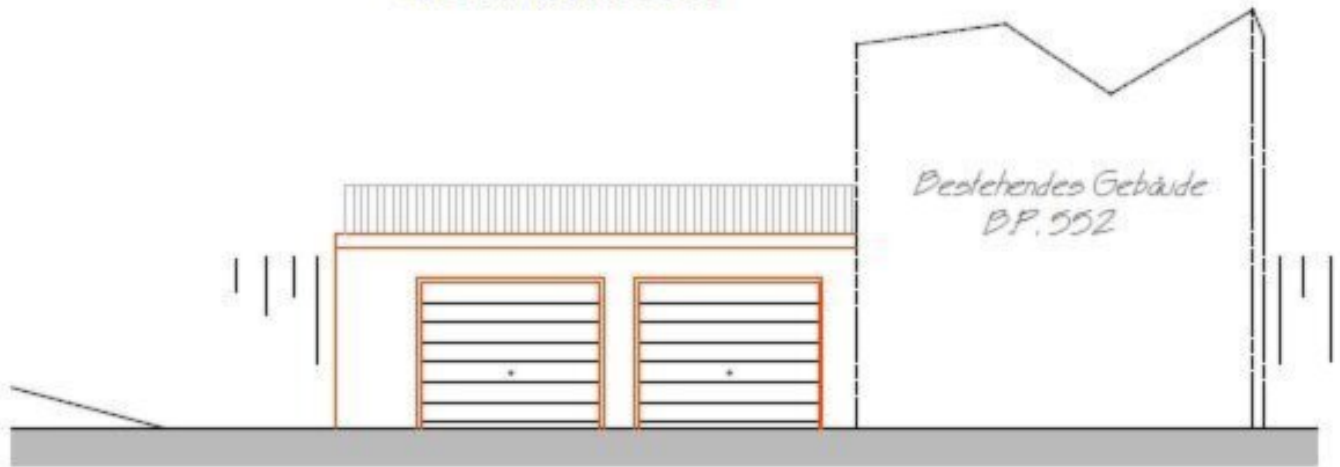

WESTANSICHT

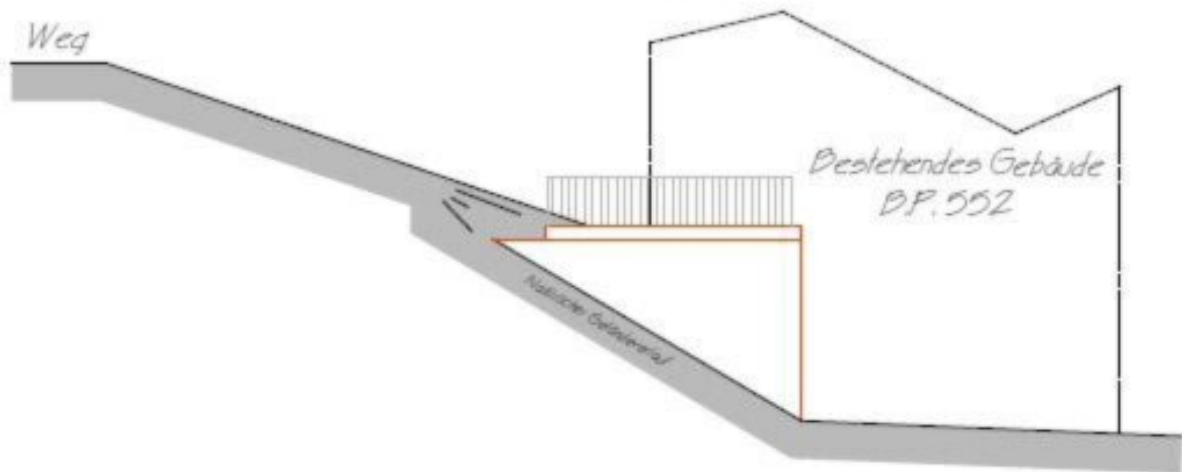

MAPPENAUSSZUG

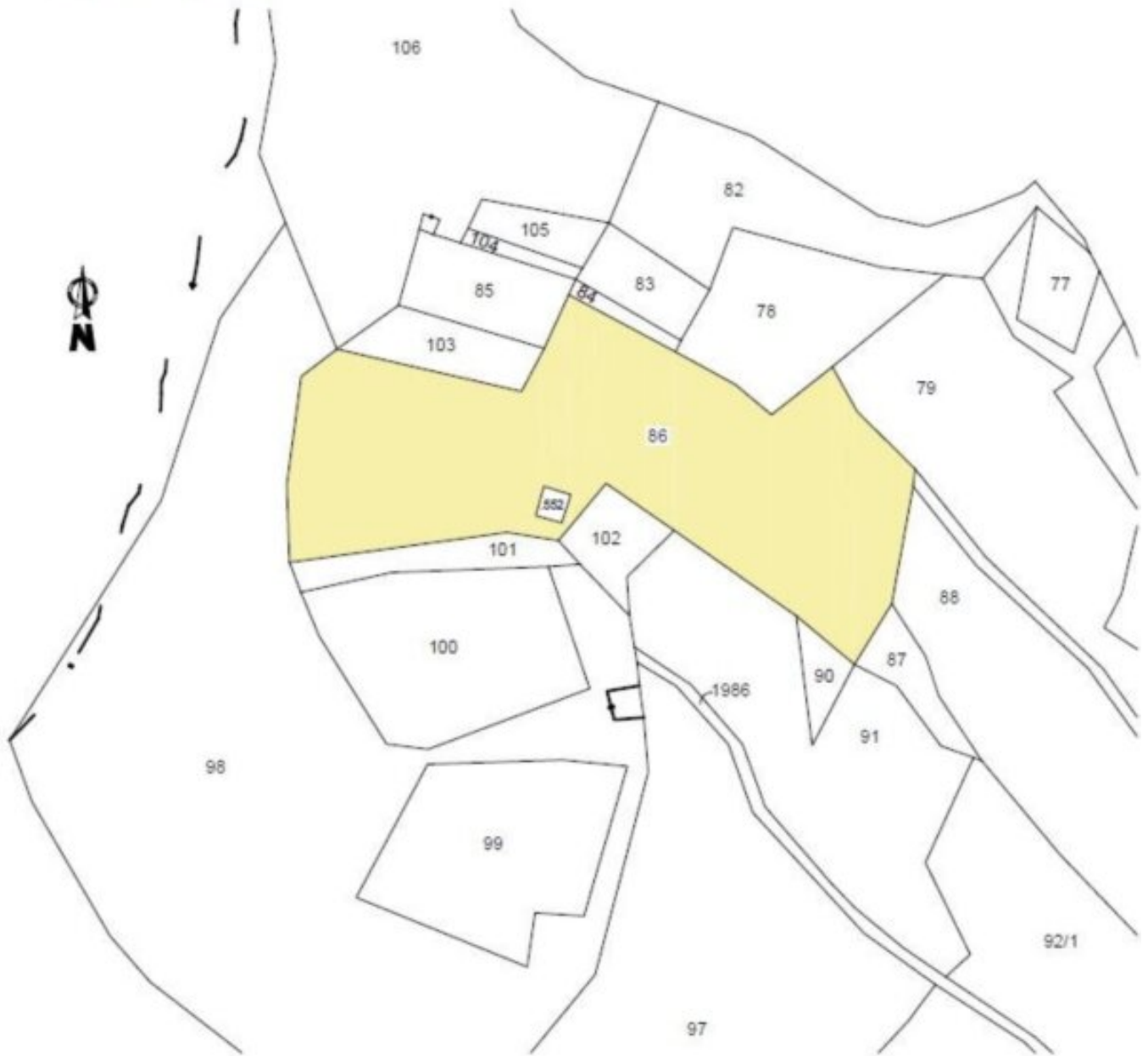

Dettagli

Prezzo d'acquisto	390'000 €
Superficie m	45.0

Descrizione

Proponiamo in vendita un fienile con terreno privato in una fantastica posizione panoramica a Racines.

Con un progetto già approvato per la costruzione di un garage agricolo di circa 50,38m . Sono inclusi appezzamenti di terreno di circa 7.228 m con vista sulle Alpi. Realizzate il vostro sogno di natura e panorama montano. Che vogliate fare escursioni o semplicemente godervi la pace e la tranquillità, qui le possibilità sono infinite. Il fienile si trova a circa 1.730 metri sul livello del mare.

Mareta si trova all'entrata della Val Ridanna ad un'altitudine di 1.050 m, a soli 8 km da Vipiteno. Circa 2.346 abitanti vivono in questa suggestiva località immersa nel verde di prati e boschi. Da non perdere è una visita alla chiesa parrocchiale di S. Pancrazio ed al laboratorio di taglio di gemme preziose con punto vendita.

Chi vuole trascorrere delle vacanze a contatto con la natura ed all'aria aperta può fare una piacevole passeggiata sul sentiero circolare di Mareta, ideale per rilassarsi. Anche una gita sulla ciclabile lungo il Rio di Mareta è consigliabile e può essere perfettamente combinata con una visita alla città di Vipiteno. In inverno a Mareta potete pattinare su ghiaccio, praticare lo sci di fondo oppure avventurarvi sulla pista per slittini.

Maggiori informazioni qui: <https://www.ruth-immobilien.com/it/immobili/gioielli-fienile-unico-con-proprietà-privata-in-fantastica-posizione-panoramica>

Ruth Immobilien
Dorfstraße 12 / Via del Paese
39040 Vahrn / Varna (BZ)
Tel. +39 0472 970090

Offerenti



Ruth Immobilien s.r.l.
Via del Paese 12
39040 Varna

Tel.
+39 0472 970090

□