Terreno a Malles Venosta

Dati di base

Tipologia dell'oggetto	Terreno / Produttivo
Località	Malles Venosta
Prezzo d'acquisto	Prezzo a richiesta
Terreno m	3366.0
ID	IW105394

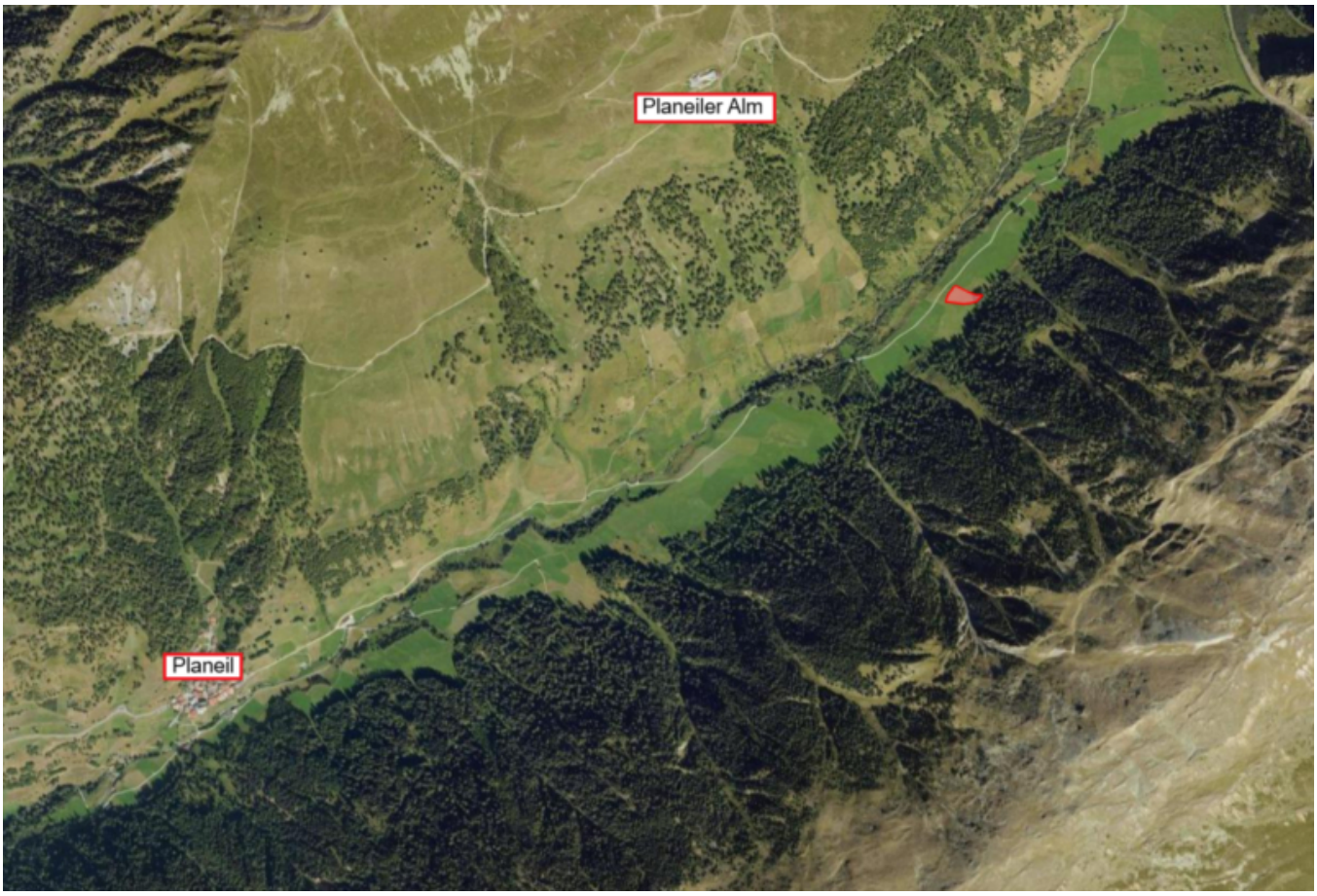

Dettagli

Prezzo d'acquisto	Prezzo a richiesta
Terreno m	3366.0

Descrizione

Verkauft wird ein landwirtschaftliches Grundstück in Planeil.
Die Liegenschaft befindet sich ca. 2 km nach dem Dorf, in der Nähe des Almweges zur Planeiler Alm.

Das Grundstück hat eine Katasterfläche von 3.366 m und wird als Futterwiese bearbeitet.
Sie kann zur Gänze maschinell bearbeitet werden.

Offerenti

Wellenzohn Immobilien KG
Göflanerstrasse Nr. 33
39028 Silandro

Tel.
0473 620300

Fax.
0473 620234

□