Lasa/ Cengles: proprietà agricola di circa 6.000 m² in vendita

Dati di base

Tipologia dell'oggetto	Terreno
Località	Lasa
Prezzo d'acquisto	Prezzo a richiesta
Terreno m	5959.0
ID	IW91809

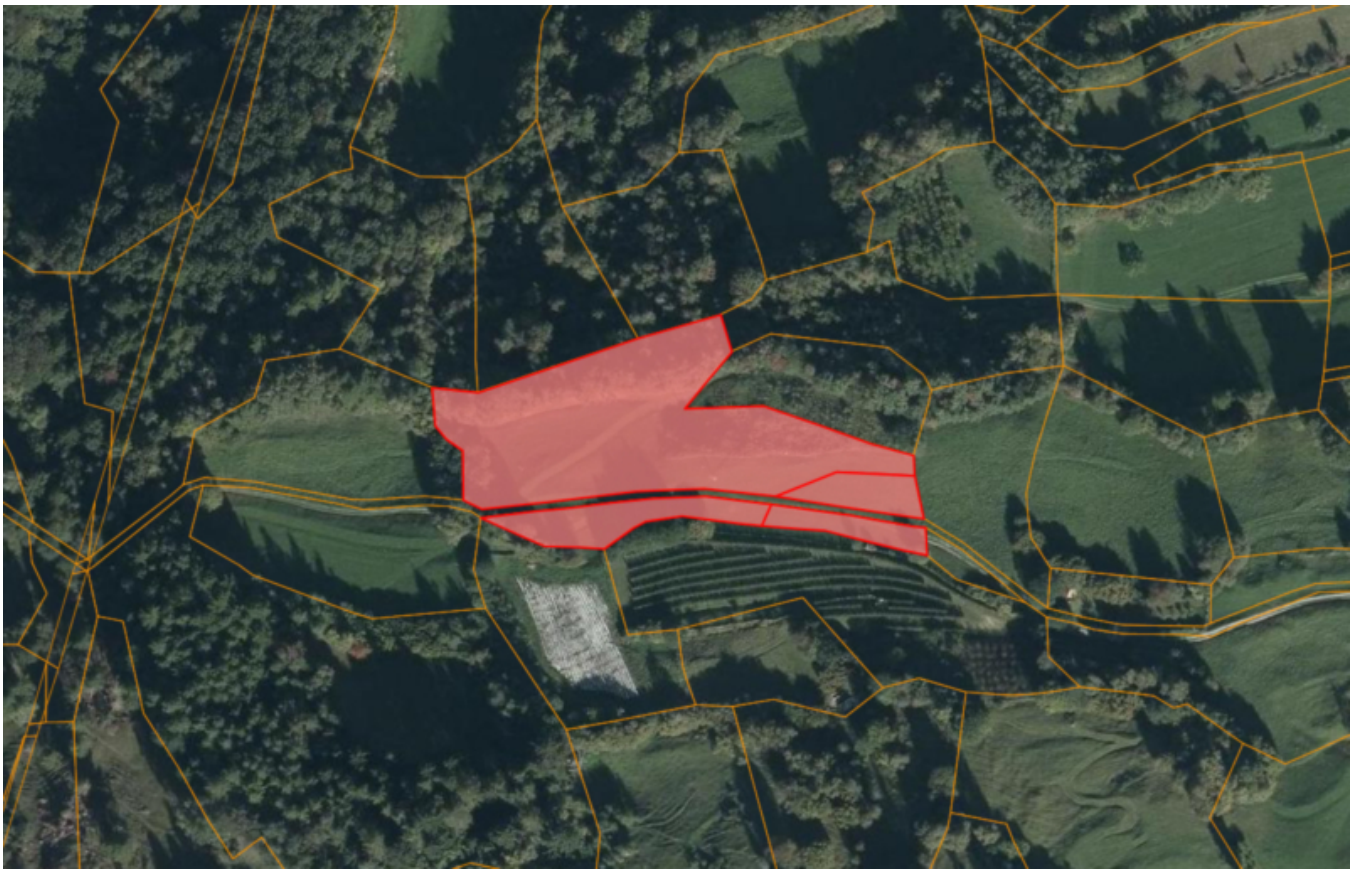

Dettagli

Prezzo d'acquisto	Prezzo a richiesta
Terreno m	5959.0

Descrizione

In vendita è una proprietà agricola sopra Cengles, una frazione del comune di Lasa.
La proprietà è ideale per la coltivazione di frutti rossi o ortaggi e ha una superficie totale di 5.959 m .

Offerenti

Wellenzohn Immobilien KG
Göflanerstrasse Nr. 33
39028 Silandro

Tel.
0473 620300

Fax.
0473 620234

□