Luminoso appartamento di 4 stanze in vendita a Laas

Dati di base

Tipologia dell'oggetto	Appartamento / Piano
Località	Lasa
Camere	4
Piano	1
Prezzo d'acquisto	380'000 €
Superficie netta m	96.0
Anno di costruzione	2002
ID	IW93288

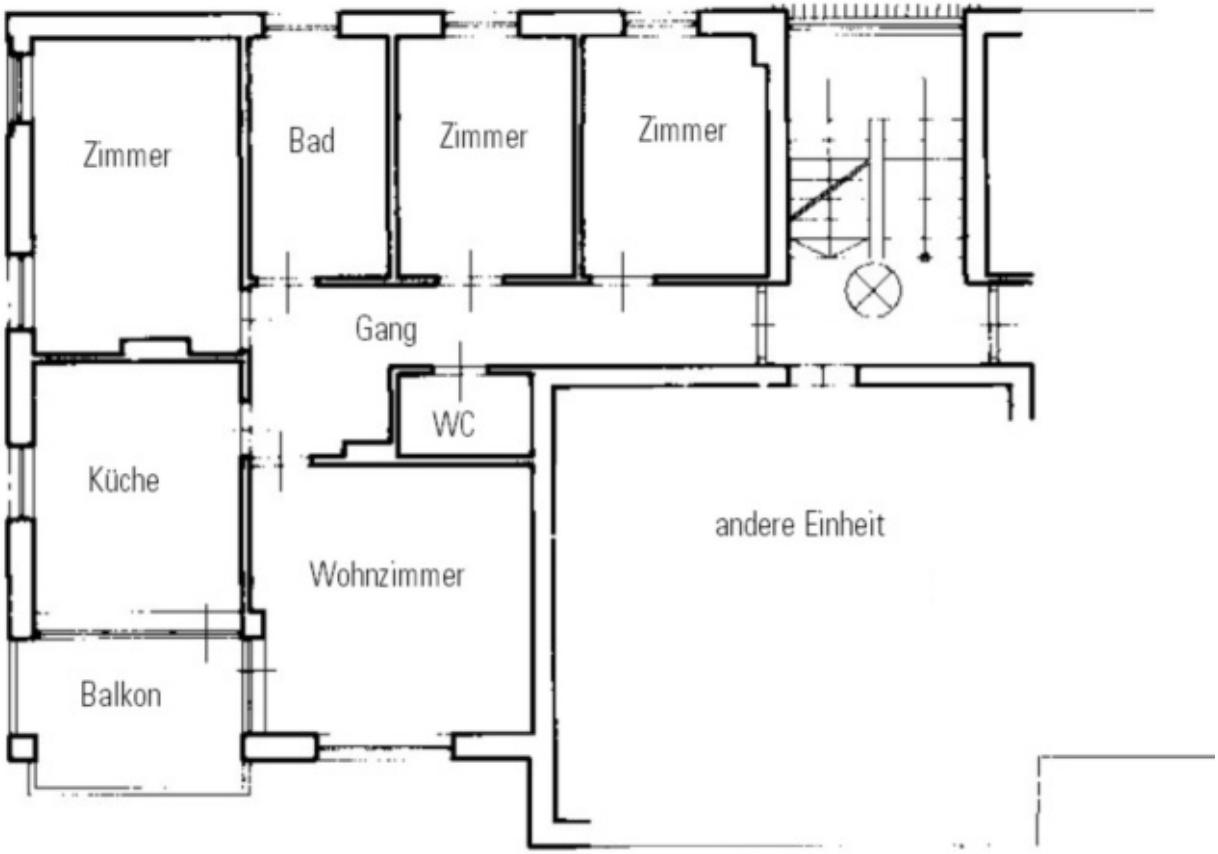
Zimmer
Bad
Zimmer
Zimmer
Gang
WC
Küche
andere Einheit
Wohnzimmer
Balkon

Bahnhof
Hauptplatz

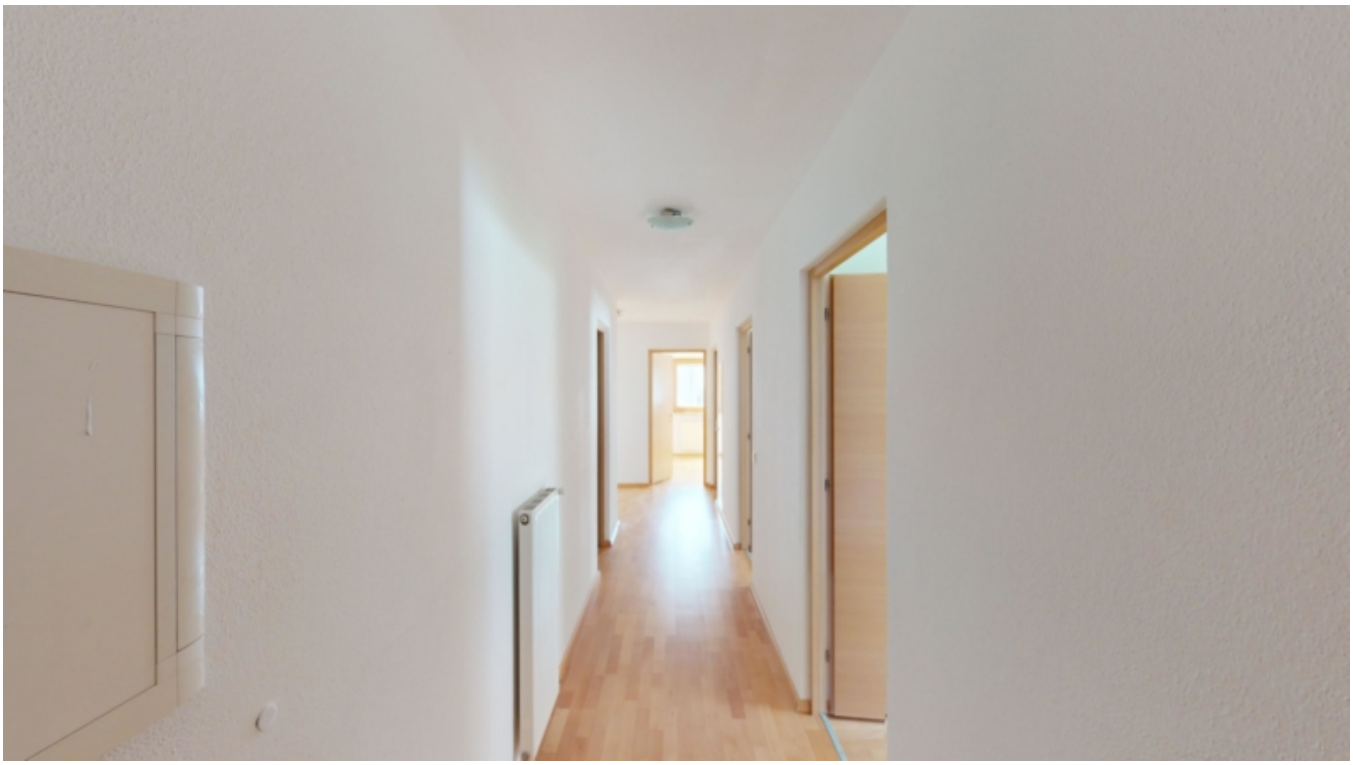

Prezzi

Prezzo d'acquisto	380'000 €

Superfici

Superficie netta m	96.0
Balcone/Terrazza m	7.5

Numero superfici

Camere da letto	3

Bagni	1
Posti macchina	1

Arredo

Uso giardino	
Ammobiliato	Semi ammobiliato
Riscaldamento	Gasolio
Munito di cantina	Sì

Descrizione

In vendita è un luminoso appartamento di 4 locali a Laas.

L'appartamento si trova al 1° piano di un condominio ed è composto da disimpegno, cucina, soggiorno, 3 camere da letto, bagno e un piccolo WC diurno. L'appartamento dispone inoltre di un giardino, una cantina e un posto auto nel garage sotterraneo.

Offerenti

Wellenzohn Immobilien KG
Göflanerstrasse Nr. 33
39028 Silandro

Tel.
0473 620300

Fax.
0473 620234

□