Vendesi nuovo trilocale con giardino in posizione centrale a Laives

Dati di base

Tipologia dell'oggetto	Appartamento / Piano terra
Località	Laives
Camere	3
Piano	0
Prezzo d'acquisto	458'780 €
Superficie m	113.0
Stato	Primo ingresso
ID	IW96118

IMMOBILIEN
BOZEN | BOLZANO
Real Estate

IMMOBILIEN
BOZEN | BOLZANO
Real Estate

IMMOBILIEN
BOZEN | BOLZANO
Real Estate

IMMOBILIEN
BOZEN | BOLZANO
Real Estate

IMMOBILIEN
BOZEN | BOLZANO
Real Estate

IMMOBILIEN
BOZEN | BOLZANO
Real Estate

IMMOBILIEN
BOZEN | BOLZANO
Real Estate

IMMOBILIEN
BOZEN | BOLZANO
Real Estate

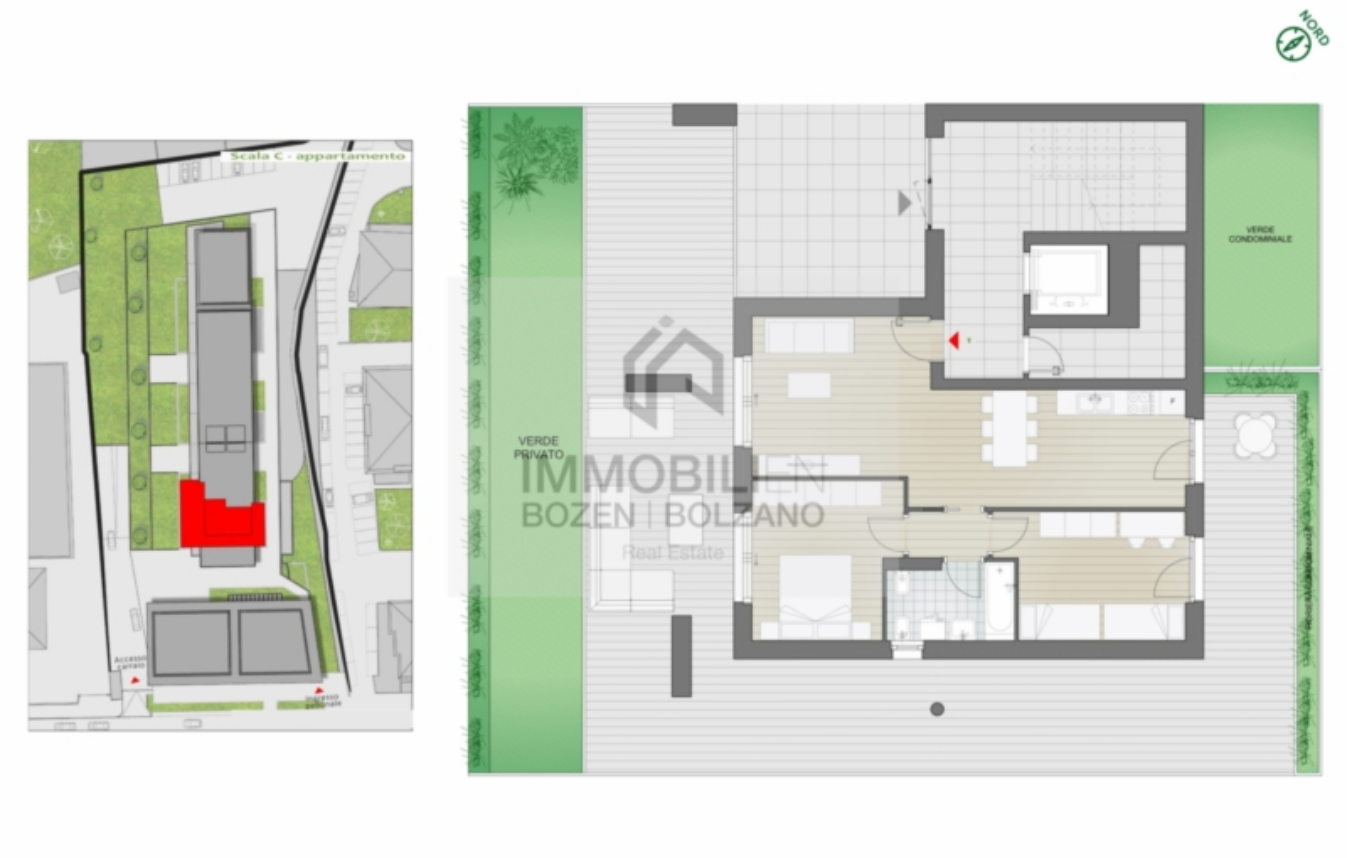

Prezzi

Prezzo d'acquisto	458'780 €

Superfici

Superficie m	113.0
Superficie netta m	101.0
Giardino m	82.0

Numero superfici

Camere da letto	2
Bagni	1

Arredo

Tipo di riscaldamento	A pavimento
Riscaldamento	Gas
Ascensore	Ascensore
Munito di cantina	Sì

Descrizione

Vendesi bellissimo trilocale con giardino nel centro di Laives. L'appartamento si trova al piano terra di un edifico che ha la classe energetica "A" e ha una superficie di circa 113 mq. L'appartamento è composto da ingresso, soggiorno con angolo cottura, due camere da letto, un bagno e un bellissimo giardino. La cantina è inclusa nel prezzo. Garage disponibile extra.

Tutte le informazioni sono riportate indicativamente e possono essere soggette a modifica.

Offerenti

Immobili Bolzano
Via Alto Adige 19
39100 Bolzano

Tel.
+39/0471/052299