Terreno edificabile con progetto in zona riservata con vista lago a Toscolano Maderno

Dati di base

Tipologia dell'oggetto	Terreno / Misto
Località	Lago di Garda
Via, N□	Caronte
Prezzo d'acquisto	1'050'000 €
Superficie netta m	7556.0
ID	IW100634

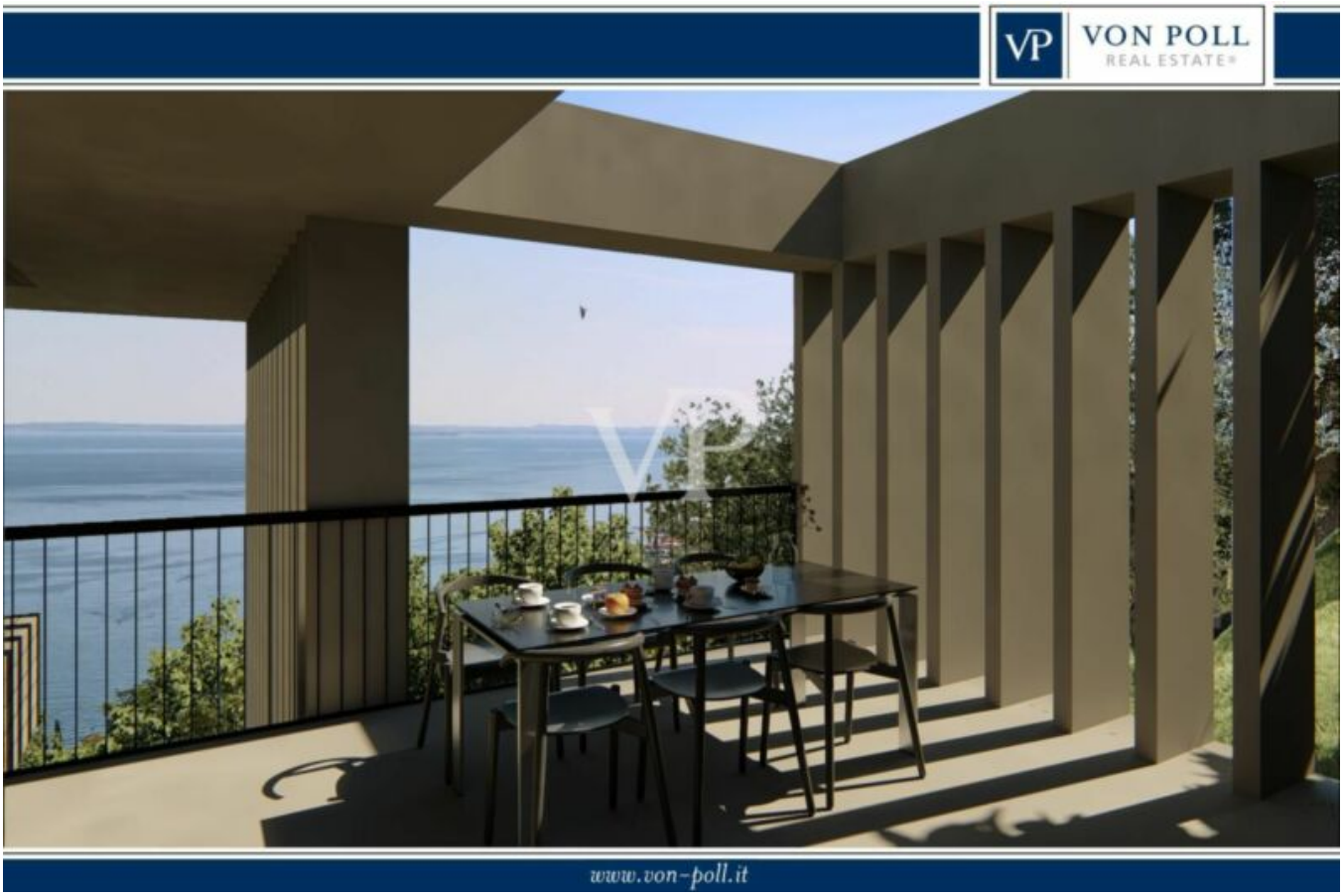

VP

VP

VP

VP

VP

VP

VP

VP

VP

VP

VP

VP

VP

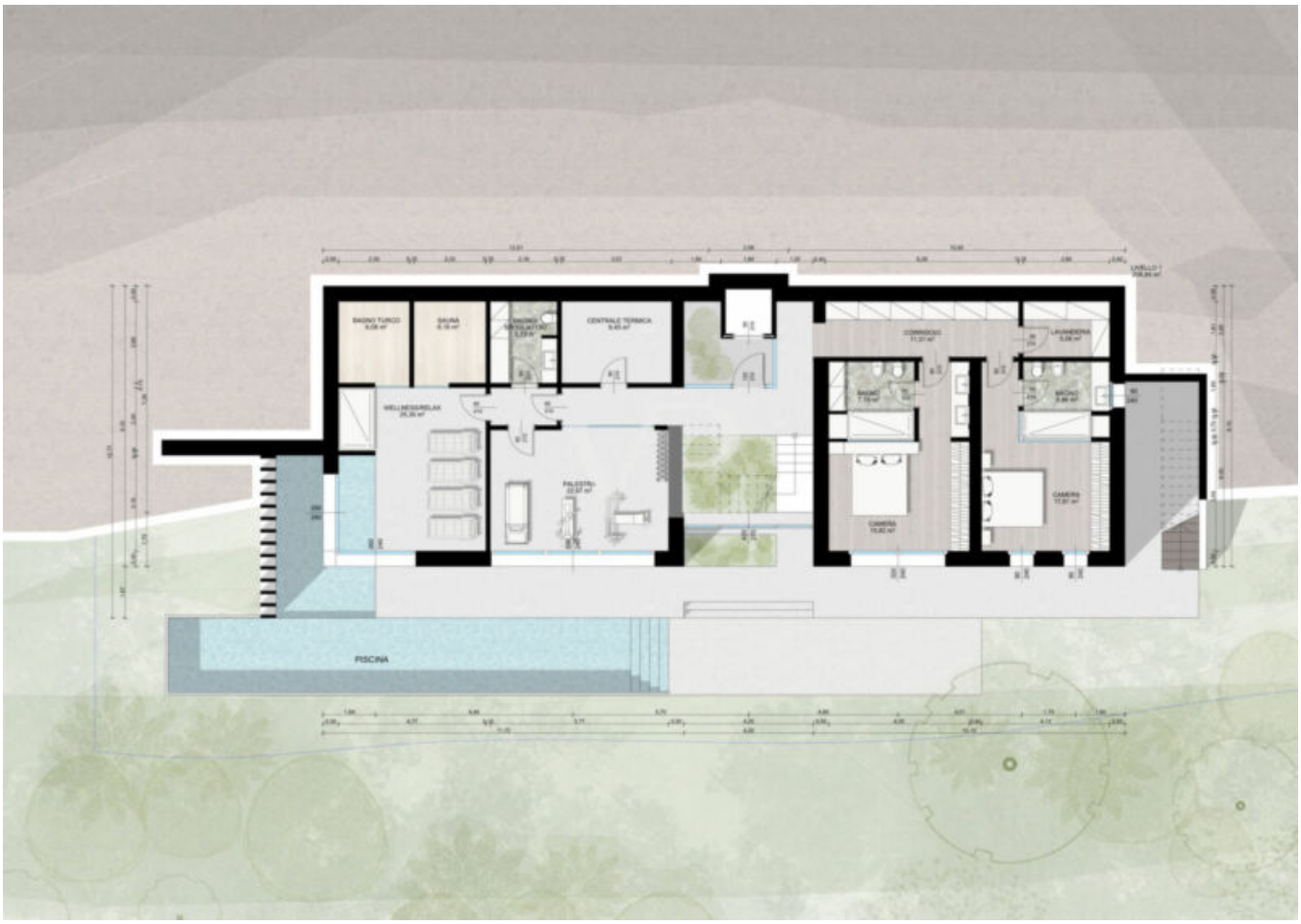
BAGNO TURCO
SAUNA
CENTRALE TERMICA
WELLNESSRELAX
PALESTRA
CORRIDOIO
LAVANDERIA
BAGNO
BAGNO
CAMERA
CAMERA
PISCINA

18,00 m²
CAR LIFT
18,00 m²
LIVELLO 2
PISCINA

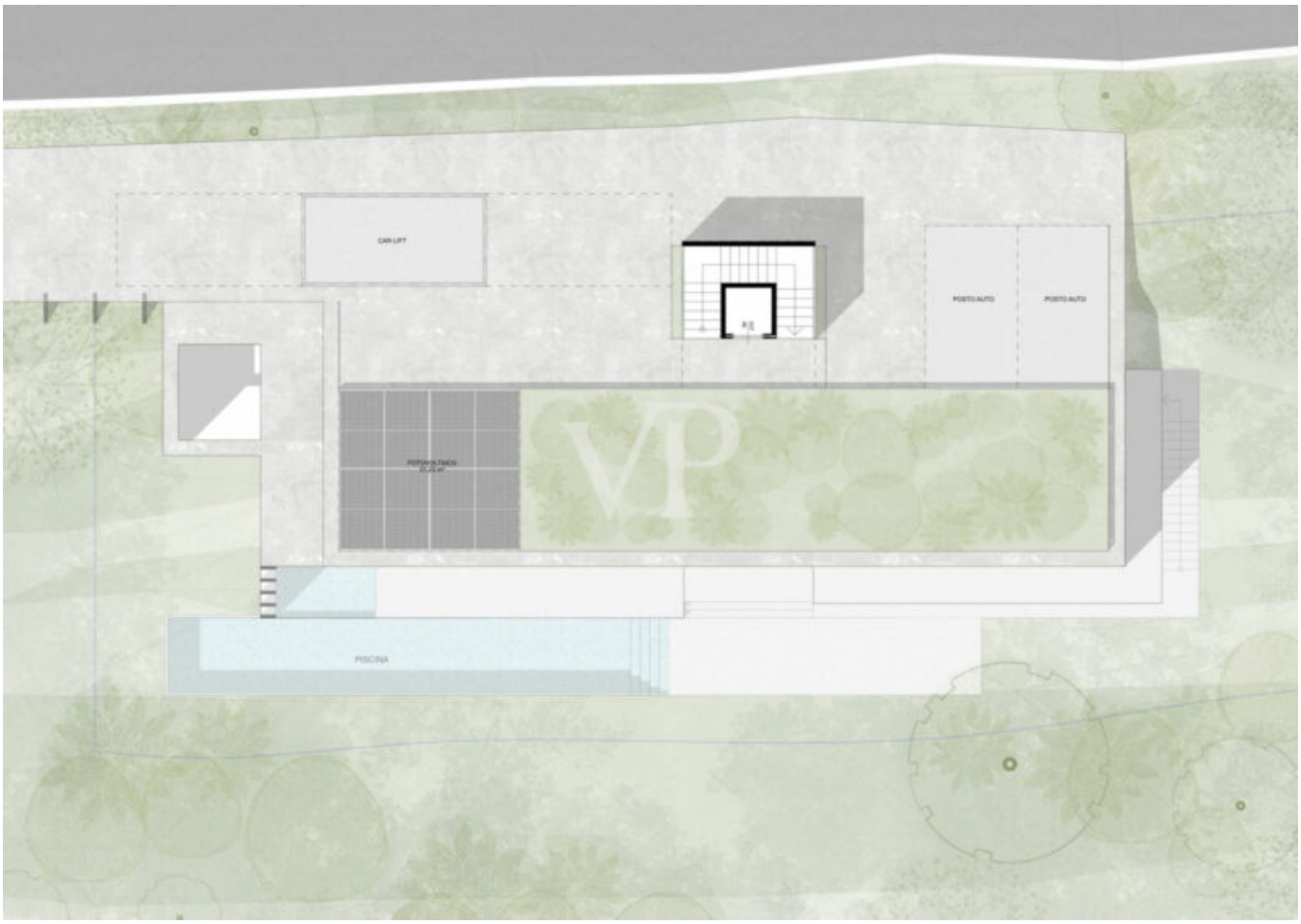
CAR-LIFT
POSTO AUTO
POSTO AUTO
VP
PISCINA

Dettagli

Prezzo d'acquisto	1'050'000 €
Superficie netta m	7556.0
Terreno m	7556.0

Descrizione

Lotto di terreno edificabile in zona riservata e tranquilla con importante vista lago.
Il terreno edificabile viene venduto con un progetto dove si potrà realizzare una villa in stile moderno, infinity pool, spa, palestra e zone relax per rilassarsi e godere della vista.
Il progetto prevede di costruire una villa di circa 430 mq lordi su due livelli con parcheggio e garage sul tetto più le terrazze e i locali interrati.
Nel progetto sono presenti 4 camere, 5 bagni, zona living con possibilità di pranzare indoor e outdoor, una spa e palestra di oltre 60 mq, terrazzi e balconi tutti rivolti verso il lago.
In agenzia troverete i dettagli di progetto e i costi per realizzarlo.
Non fatevi scappare questa fantastica opportunità di costruire la vostra nuova casa in una zona esclusiva!

Offerenti

VON POLL REAL ESTATE Bozen/Bolzano
V.le Druso n. 265

39100 Bolzano

Tel.
+39/0471/209020

Cell.
+39/0471/209020

□