Manerba del Garda: nuova casa unifamiliare con giardino!

Dati di base

Tipologia dell'oggetto	Casa / Villa
Località	Lago di Garda
Classe energetica	A
Prezzo d'acquisto	919'000 €
Superficie m	155.0
Stato	Nuovo
Anno di costruzione	2023
Stato	Primo ingresso
ID	IW90479

LOTTO 1 = mq 605,00

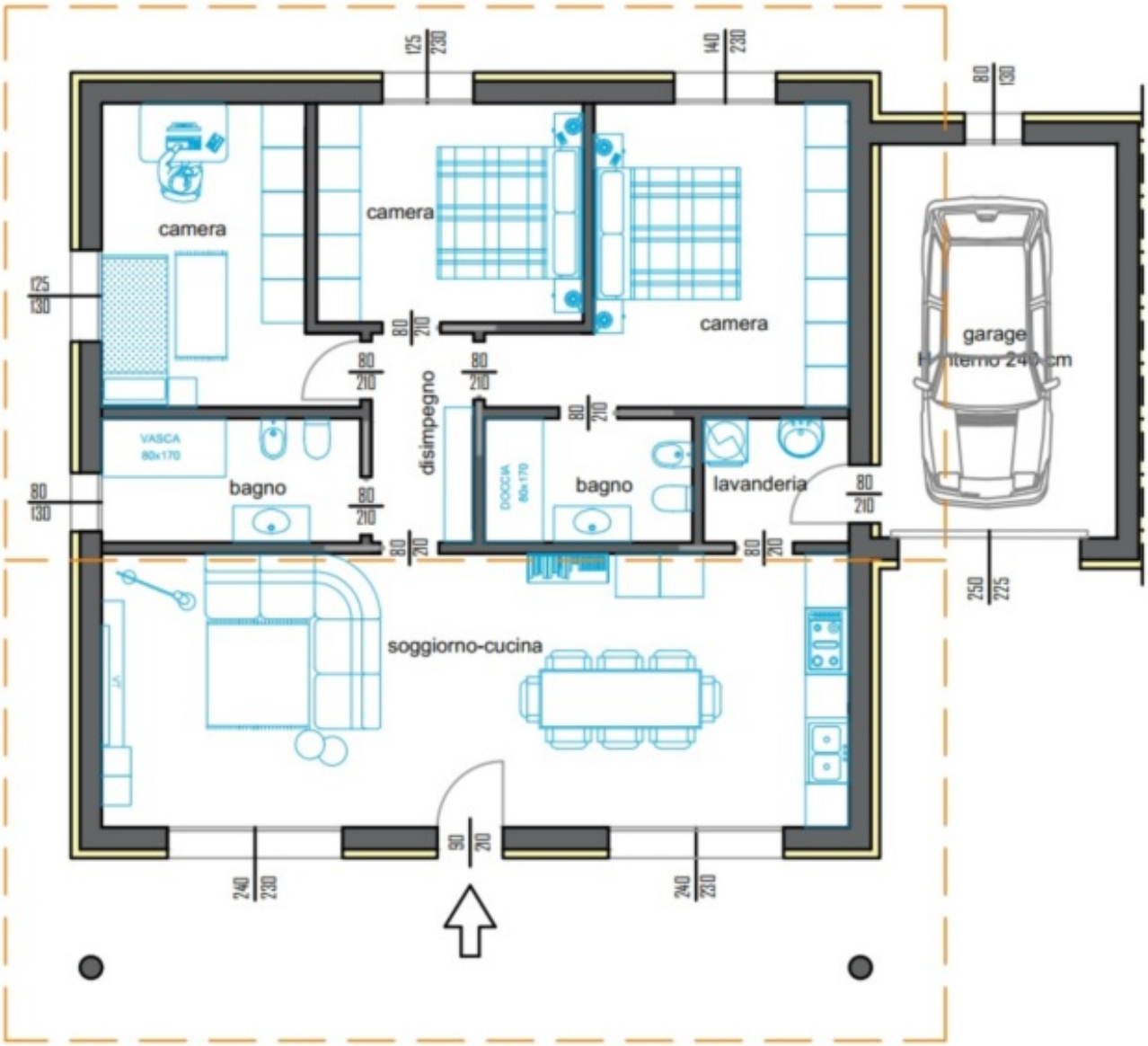
camera
camera
camera
garage
bagno
disimpegno
bagno
lavanderia
soggiorno-cucina

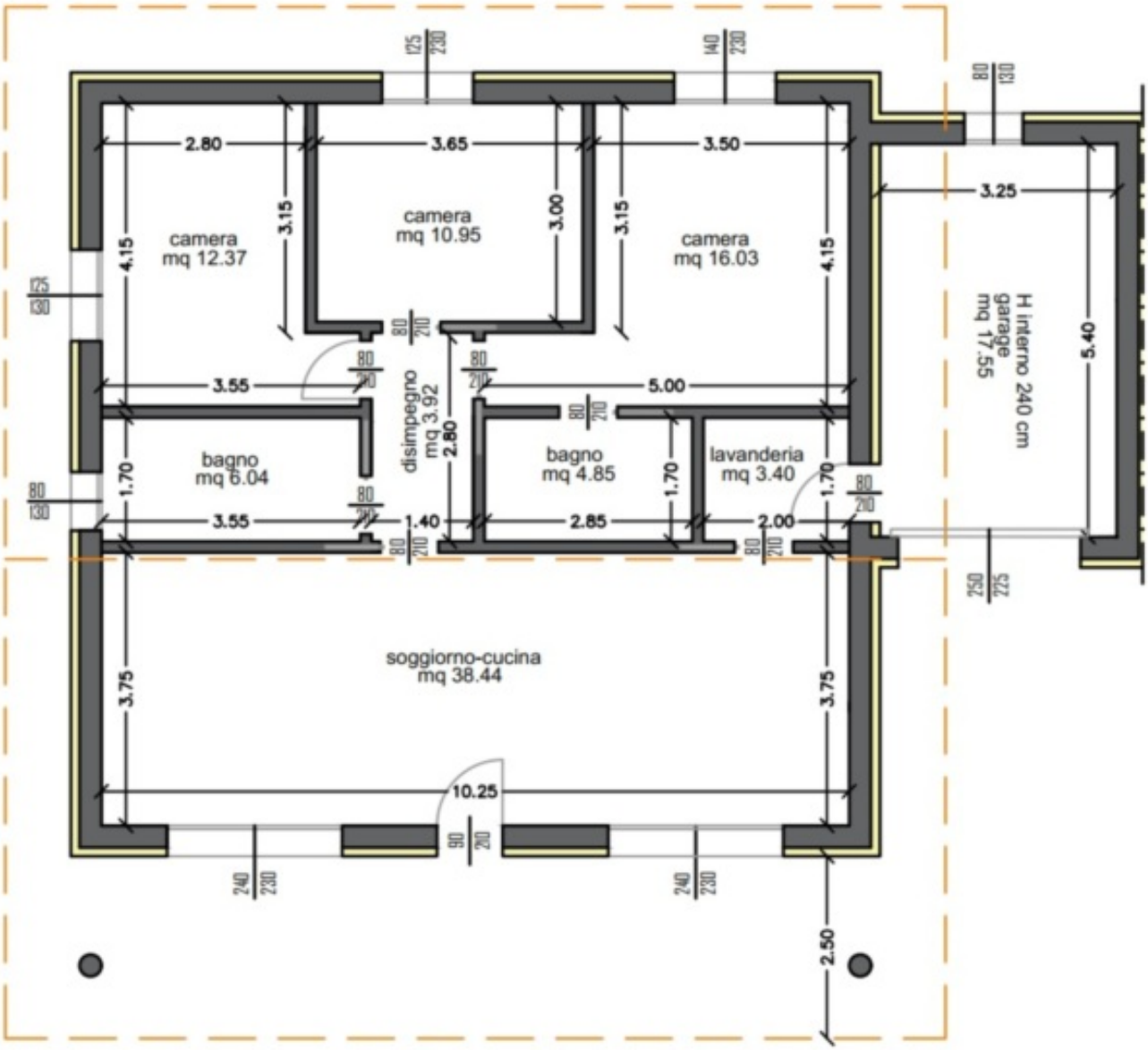

Prezzi

Prezzo d'acquisto	919'000 €

Superfici

Superficie m	155.0

Numero superfici

Bagni	2
Balconi/Terrazze	1
Camera giorno/notte	4
Posti macchina	1

Posti macchina

Tipo	Numero	Prezzo
Garage	1	

Descrizione

A Manerba del Garda, saranno realizzato due ville su un solo piano. Le ville avranno a disposizione un'ampia area verde dedicata al giardino con possibilità di piscina privata.

- Ville indipendenti con ampio giardino
- Ecosostenibile, fortemente isolata in Classe A4 e personalizzabile
- Oltre 155m netti utili (Villa circa 100m , Garage 32m , Portico 27m)
- Nessuna spesa condominiale
- Tetto spiovente in legno lamellare a doppia falda
- Completamente elettrica e dotata di impianto fotovoltaico.
- A pagamento: piscina privata

Contattateci per ulteriori informazioni!

Offerenti

Rimmo Immobili Alto Adige
Via Innsbruck 29
39100 Bolzano

Tel.
+39 0471 982 844

□