

Casa con giardino e vista lago mozzafiato in posizione panoramica

Dati di base

Tipologia dell'oggetto	Casa / Villa
Località	Lago di Garda
Via, N°	Via Di Mezzo 2
Prezzo d'acquisto	Prezzo a richiesta
Superficie m	325.0
Anno di costruzione	1993
ID	IW109463





























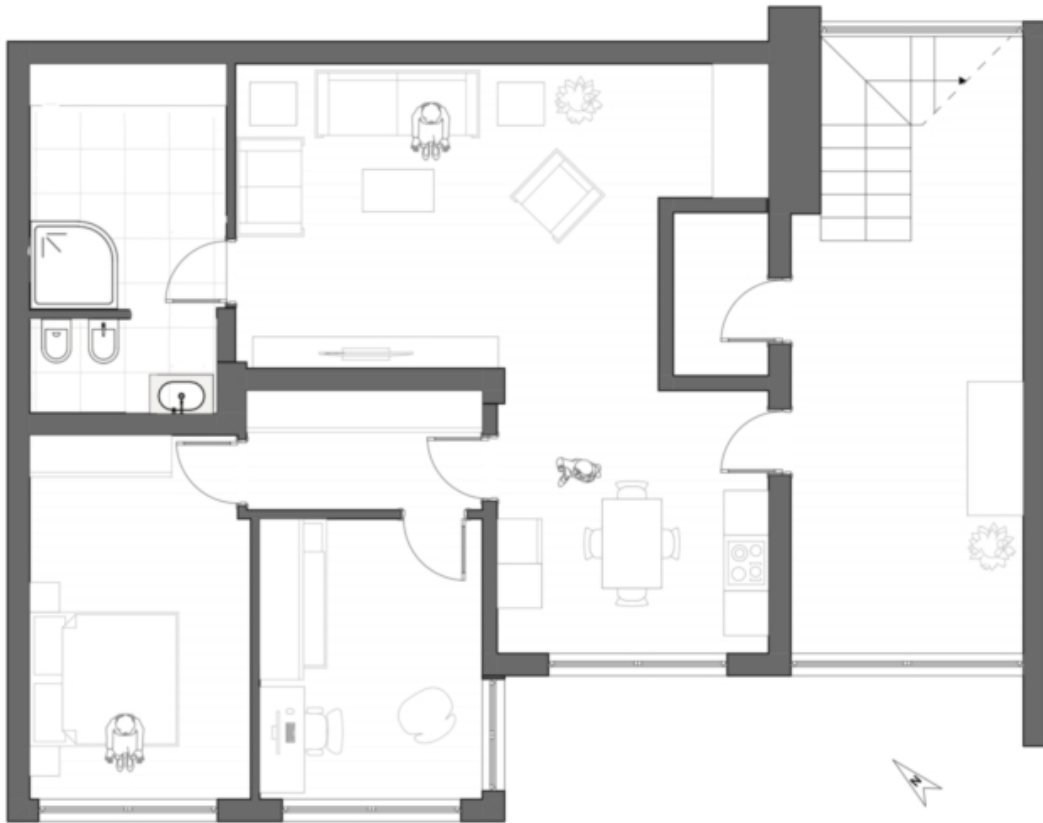



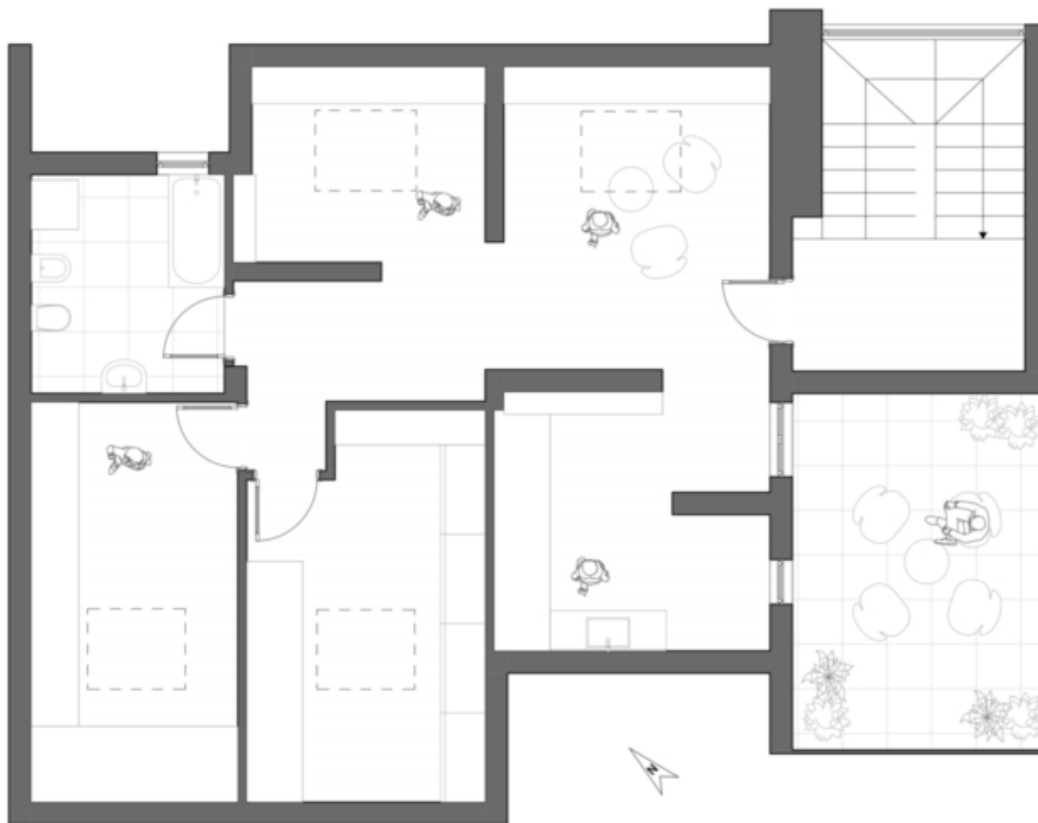

Dettagli

Prezzo d'acquisto	Prezzo a richiesta
Superficie m	325.0
Superficie netta m	190.0
Camere da letto	5
Bagni	3

Arredo

Usa giardino	
Ammobiliato	Semi ammobiliato
Riscaldamento	Gas
Climatizzato	
Munito di cantina	Sì
Descrizione	

In splendida posizione panoramica si trova questa spaziosa casa a schiera d'angolo con giardino privato. La posizione colpisce per la sua assoluta tranquillità e per la vista lago mozzafiato, che si estende fino a Riva del Garda. Allo stesso tempo, il lago è comodamente raggiungibile a piedi.

L'immobile si sviluppa su tre livelli e offre ampi spazi per la famiglia e gli ospiti. Il piano principale, situato al primo piano, comprende tre camere da letto, un bagno, una cucina separata e un luminoso soggiorno con accesso diretto alla terrazza e al giardino.

Tutti i livelli sono collegati da una scala interna. Al piano inferiore si trova una spaziosa taverna con due ulteriori stanze, un bagno e accesso diretto alla terrazza e al giardino - ideale come area per ospiti o come ulteriore spazio abitativo.

Al piano sottotetto sono disponibili ulteriori locali, attualmente utilizzati come camere da letto. Dalla terrazza panoramica si gode di una fantastica vista sul lago.

Completano la proprietà comodi posti auto direttamente davanti alla casa.

Un vero paradiso per chi desidera unire tranquillità, vista e vicinanza al lago.

Offerenti



Castellenum
Via Tratten 7
39042 Bressanone

Tel.
0472201250