

Villetta a schiera di testa in posizione tranquilla con piscina - Lazise

Dati di base

Tipologia dell'oggetto	Casa / Casa a schiera
Località	Lago di Garda
Via, N°	Via Paiari 23
Prezzo d'acquisto	595'000 €
Superficie m	129.9
Anno di costruzione	2012
Stato	Come nuovo
ID	IW109069



















































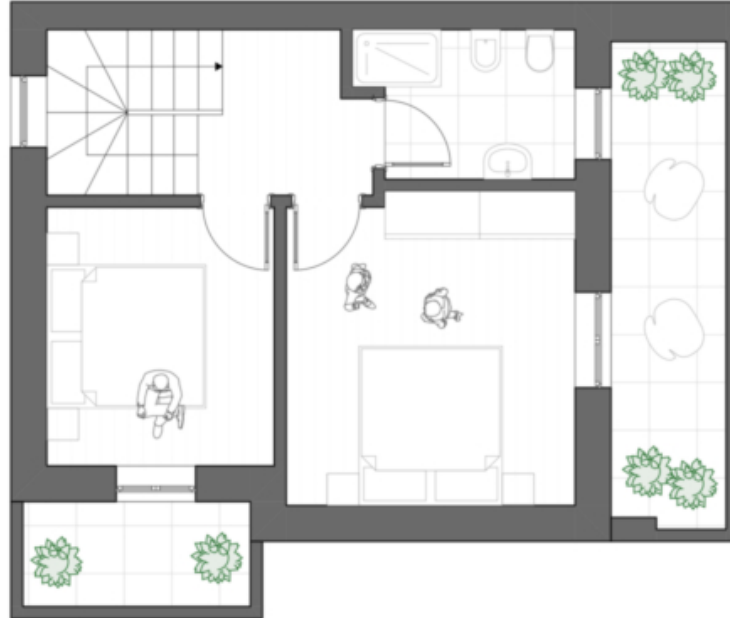

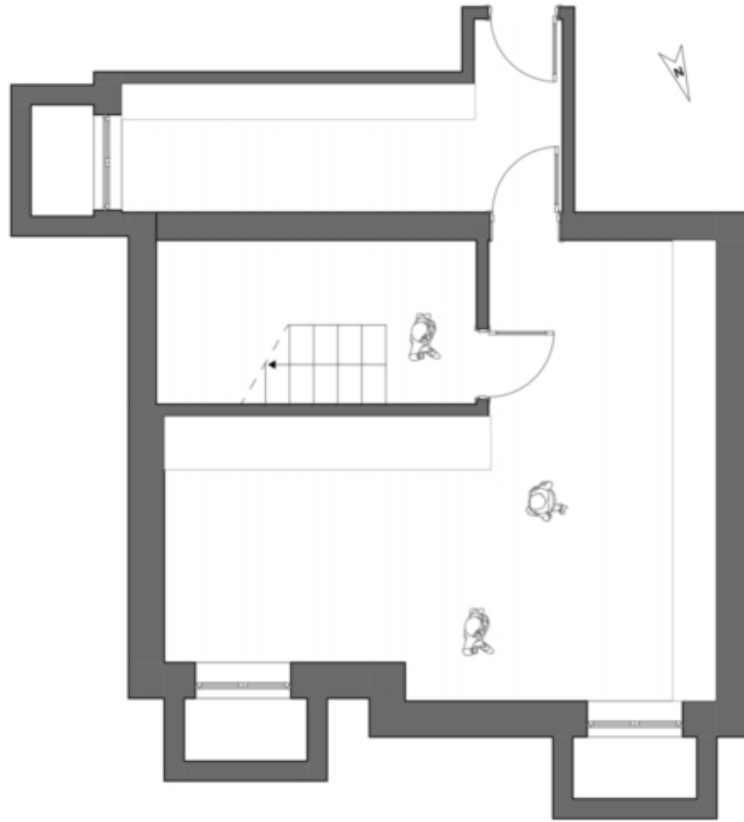

Prezzi

Prezzo d'acquisto 595'000 €

Superfici

Superficie m	129.9
Superficie netta m	76.3
Terreno m	400.0
Giardino m	285.0
Cantina m	42.7
Balcone/Terrazza m	14.0

Numero superfici

Camere da letto	2
Bagni	2

Arredo

Uso giardino	
Ammobiliato	Semi ammobiliato
Piscina	
Tecnologia	
Riscaldamento	Gas
Climatizzato	
Altri	
Munito di cantina	Sì
Descrizione	

In una piacevole e tranquilla zona residenziale di Lazise, a soli circa 20 minuti a piedi dal centro storico, è in vendita questa curata villetta a schiera situata in un piccolo complesso residenziale composto da sole cinque unità. Il contesto riservato e l'ampia piscina condominiale garantiscono un'atmosfera esclusiva e rilassante.

L'immobile si distingue per il giardino ben curato e splendidamente piantumato con un'accogliente terrazza, ideale per godere di piacevoli momenti all'aperto e trascorrere serate in compagnia di famiglia e amici.

Al piano terra si trova la luminosa zona giorno con cucina integrata, un bagno e un pratico ingresso/disimpegno.

Il piano superiore offre due camere da letto, entrambe con terrazza privata che assicura ulteriore spazio esterno e privacy, oltre a un secondo bagno.

Al piano interrato si trova un ampio locale hobby, versatile e adatto a molteplici utilizzi, come palestra, studio, camera o zona relax, oltre a una cantina.

Una spaziosa autorimessa doppia può essere acquistata a parte per 65.000€.

Una soluzione ideale per chi desidera tranquillità e verde, senza rinunciare alla vicinanza al centro di Lazise.

Offerenti



Castellenum

Via Tratten 7
39042 Bressanone

Tel.
0472201250

□