Villa Fiordaliso - Villa moderna in posizione tranquilla con piscina

Dati di base

Tipologia dell'oggetto	Casa / Villa
Località	Lago di Garda
Via, N□	Via Crocetta 23
Prezzo d'acquisto	990'000 €
Superficie m	200.0
Anno di costruzione	2024
Stato	Come nuovo
ID	IW104844

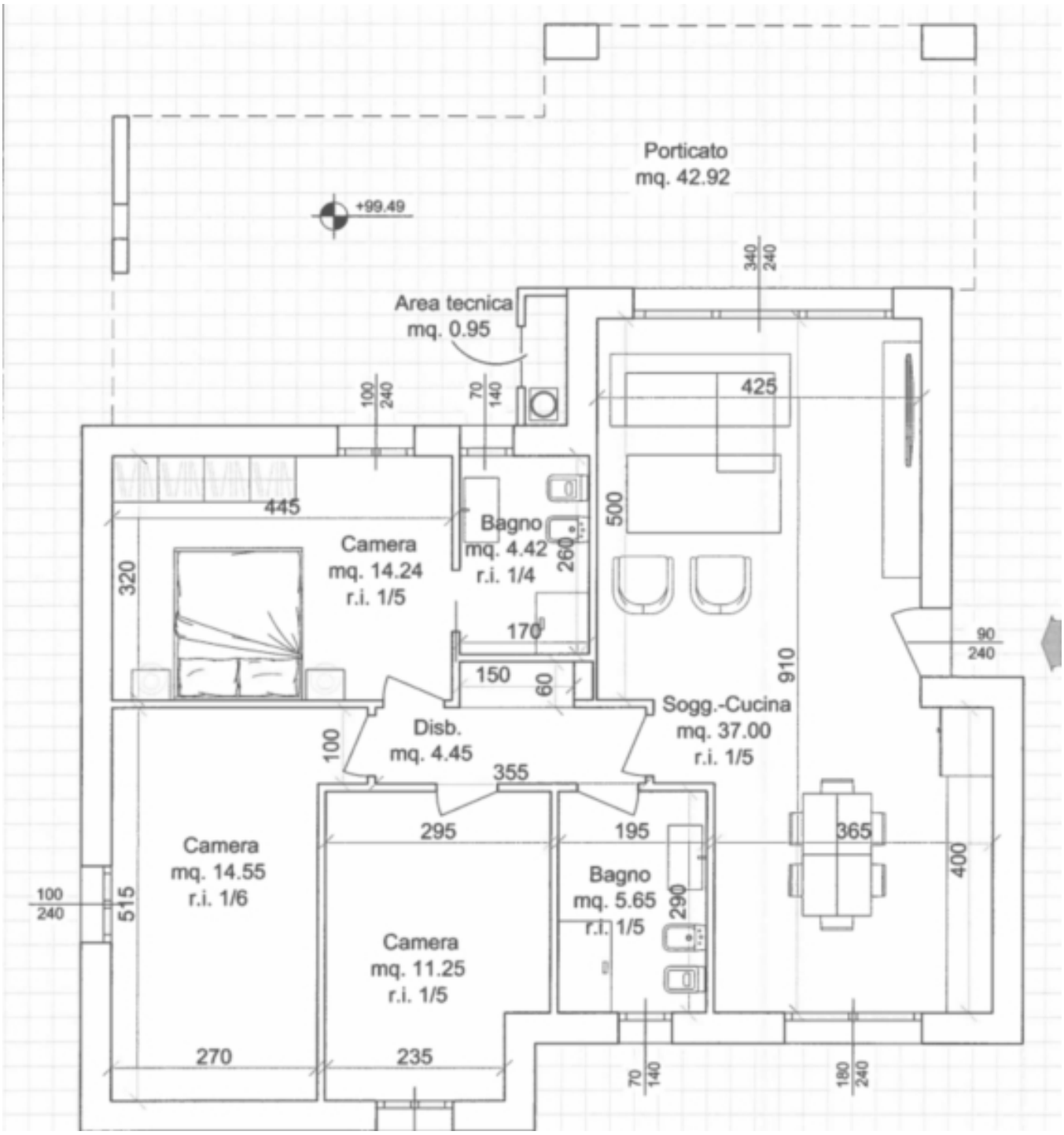
Porticato
mq. 42.92
+99.49
Area tecnica
mq. 0.95
Camera
mq. 14.24
r.i. 1/5
Bagno
mq. 4.42
r.i. 1/4
Disb.
mq. 4.45
Sogg.-Cucina
mq. 37.00
r.i. 1/5
Camera
mq. 14.55
r.i. 1/6
Camera
mq. 11.25
r.i. 1/5
Bagno
mq. 5.65
r.i. 1/5

REGOLAMENTO PISCINA

Prezzi

Prezzo d'acquisto	990'000 €

Superfici

Superficie m	200.0
Superficie netta m	93.6
Terreno m	200.0
Giardino m	650.0
Cantina m	18.0

Numero superfici

Camere da letto	5
Bagni	3
Posti macchina	1

Arredo

Bagno	Doccia, Finestra
Pavimento	Piastrelle
Uso giardino	
Piscina	

Tecnologia

Tipo di riscaldamento	A pavimento
Climatizzato	

Descrizione

A Lazise proponiamo in vendita un nuovo complesso immobiliare a 900 Mt dal centro storico di Lazise e comodo a tutti i servizi, in una zona verde e molto tranquilla.La costruzione è composta da 4 ville bifamiliari con due unità immobiliari ciascuna.

Il progeetto prevede la costruzione di 8 appartamenti ma é possibile l´acquisto di una villetta disposta su due piani e composta da ampio soggiorno e cucina, una camera e un bagno al piano terra; scala interna che porta al piano primo con due bagni e 3 camere.

Giardino al piano terra e grande terrazzo al piano primo.

Il complesso prevede anche una zona solarium con piscina di 60 Mq in una zona separata dalle ville per non creare disturbo alle abitazioni.

A disposizione per la villa 2 posti auto privati da pergolato e una cantina di 18 mq.

Offerenti

CASTELLANUM
REAL ESTATE

Castellanum Garda
Via Gardesana 20,
37017 Lazise

Tel.
+39 045 4735086

□