

Splendida villa con importante parco tutta vista lago

Dati di base

Tipologia dell'oggetto	Casa / Casa
Località	Lago di Garda
Via, N°	Pozzo
Prezzo d'acquisto	1'070'000 €
Superficie m	567.0
Stato	Non nuovo
Anno di costruzione	1976
ID	IW101920

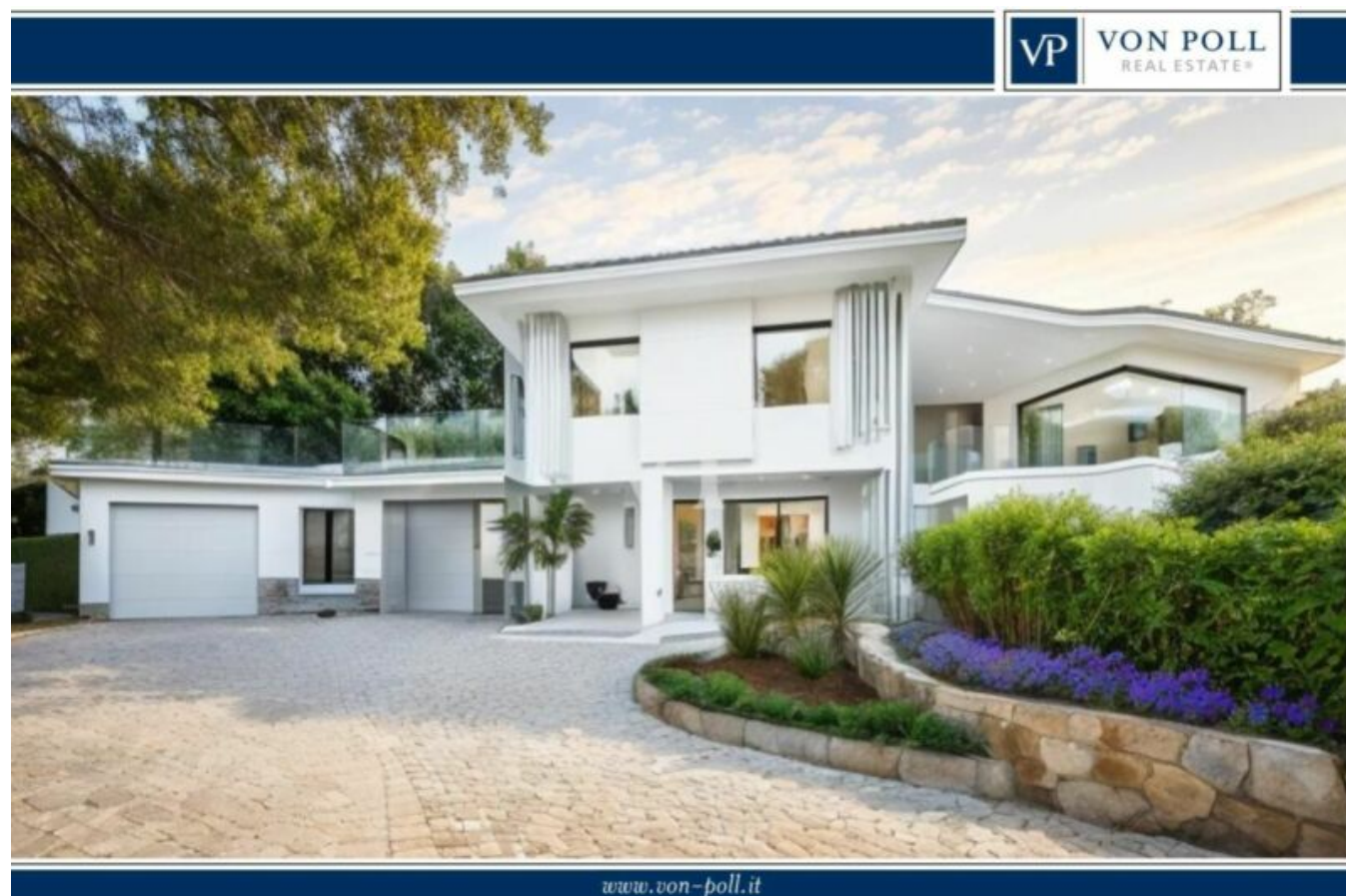





















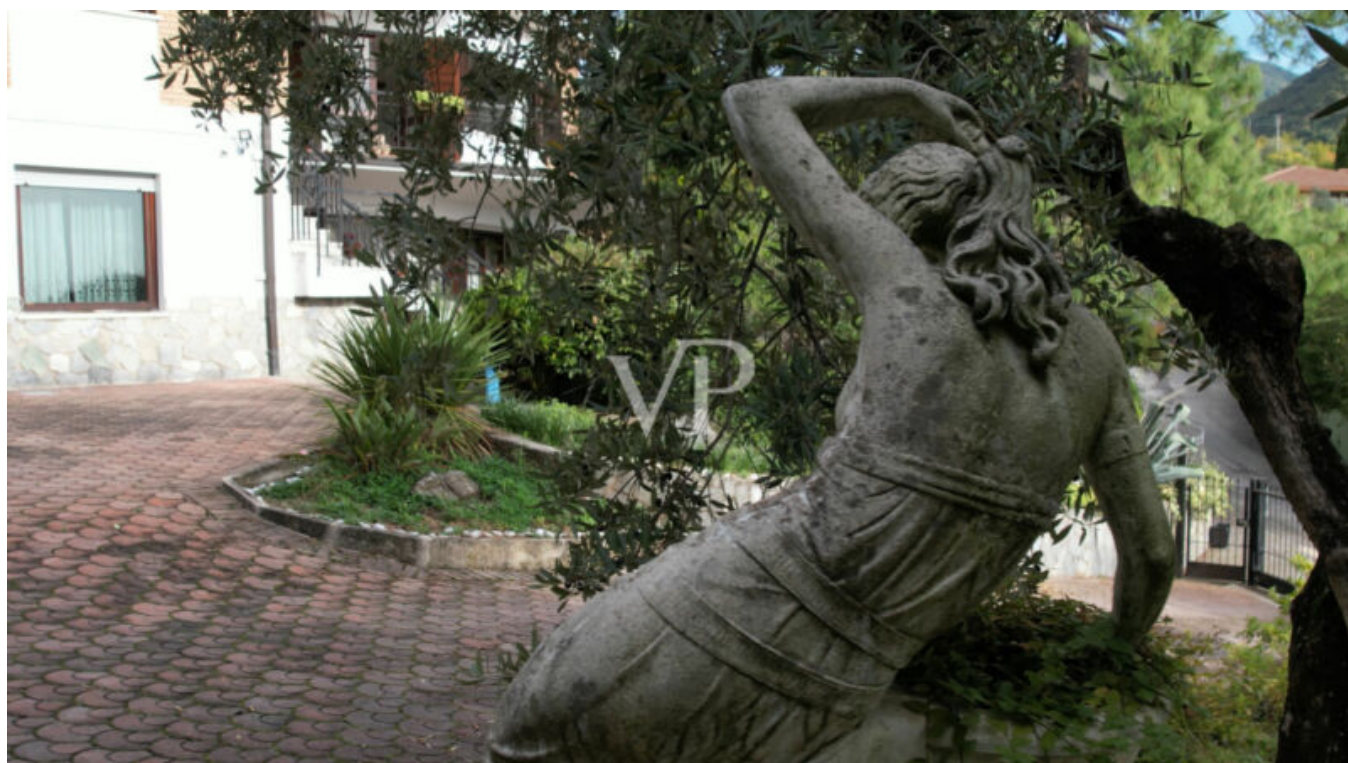











Prezzi

Prezzo d'acquisto 1'070'000 €

Superfici

Superficie m	567.0
Superficie netta m	230.0
Terreno m	2500.0
Giardino m	2500.0

Numero superfici

Bagni	3
Posti macchina	4

Arredo

Pavimento	Moquette
Ammobiliato	Semi ammobiliato
Camino	
Tipo di riscaldamento	A piano
TV/SAT/cavo	

Descrizione

Splendida villa unifamiliare con vista lago a Salò.

L'immobile è composto da due livelli, piano terra e primo piano uniti da scala interna ed esterna.

Sono presenti quattro camere da letto, tre bagni, una cucina, un soggiorno e sala pranzo molto ampi, una cabina armadio ed infine una taverna.

Dalle grandi terrazze e da tutte le stanze della casa si può godere di una fantastica vista.

Uniti alla villa troviamo due garage e la lavanderia.

Il parco di oltre 2500 mq, piantumato ad olivi e alberi ad alto fusto la circondano.

Costruita con materiali di pregio dell'epoca, necessita di un modesto intervento di ristrutturazione.

Chiamateci per ogni dettaglio sulla villa e per organizzare una visita.

Offerenti



VON POLL REAL ESTATE Bozen/Bolzano
V.le Druso n. 265
39100 Bolzano

Tel.
+39/0471/209020

Cell.
+39/0471/209020

