# Lonato del Garda - Nuova costruzione: quadrilocale con giardino e garage!

## Dati di base

| | |
|---|---|
| Tipologia dell'oggetto | Appartamento / Piano terra |
| Località | Lago di Garda |
| Camere | 4 |
| Piano | 0 |
| Classe energetica | |
| | A |
| Prezzo d'acquisto | 370'000 € |
| Superficie m | 101.0 |
| Stato | Nuovo |
| Stato | Primo ingresso |
| ID | IW77295 |

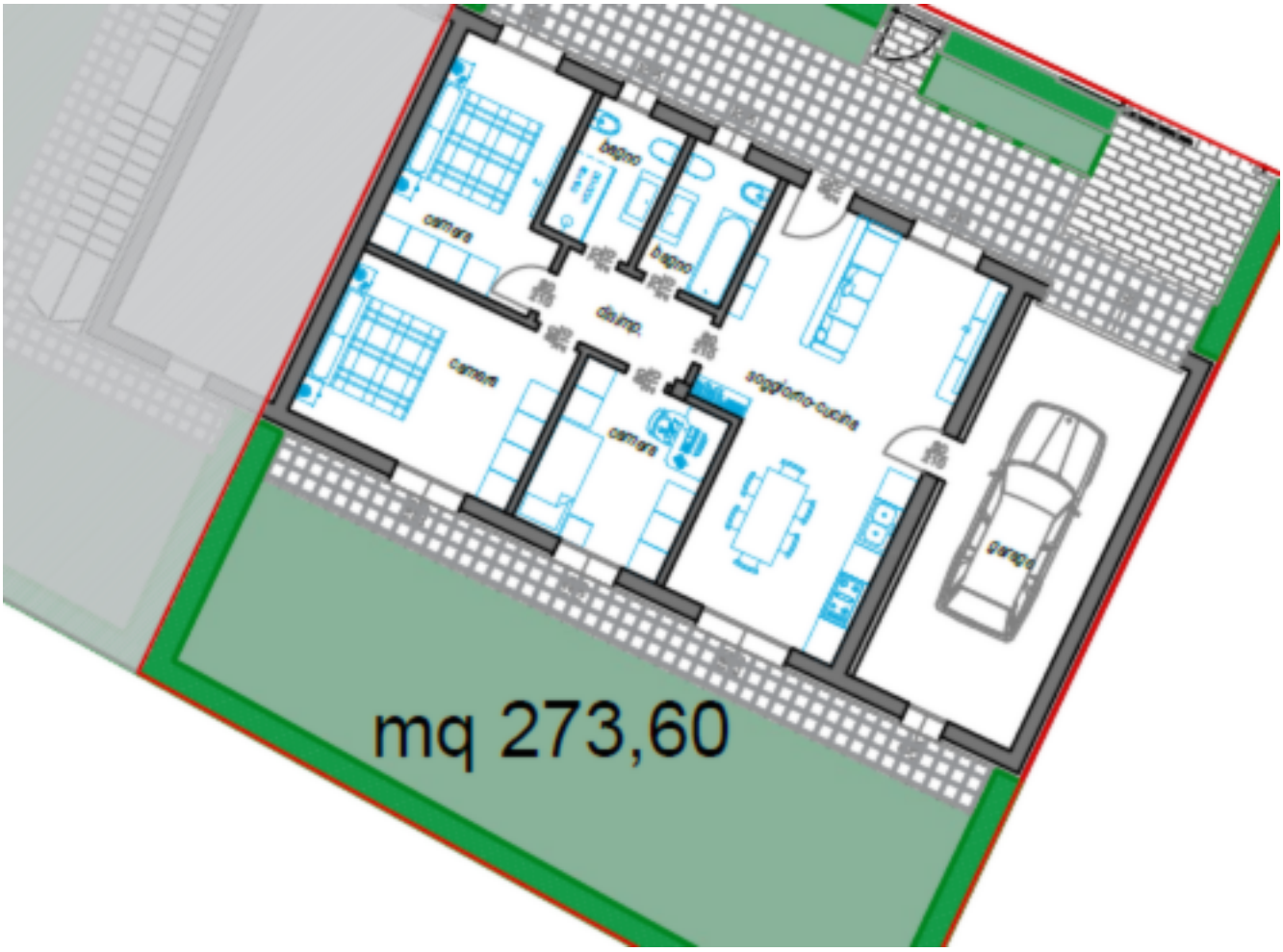
bagno
camera
bagno
camera
disimp.
soggiorno-cucina
camera
garage
mq 273,60

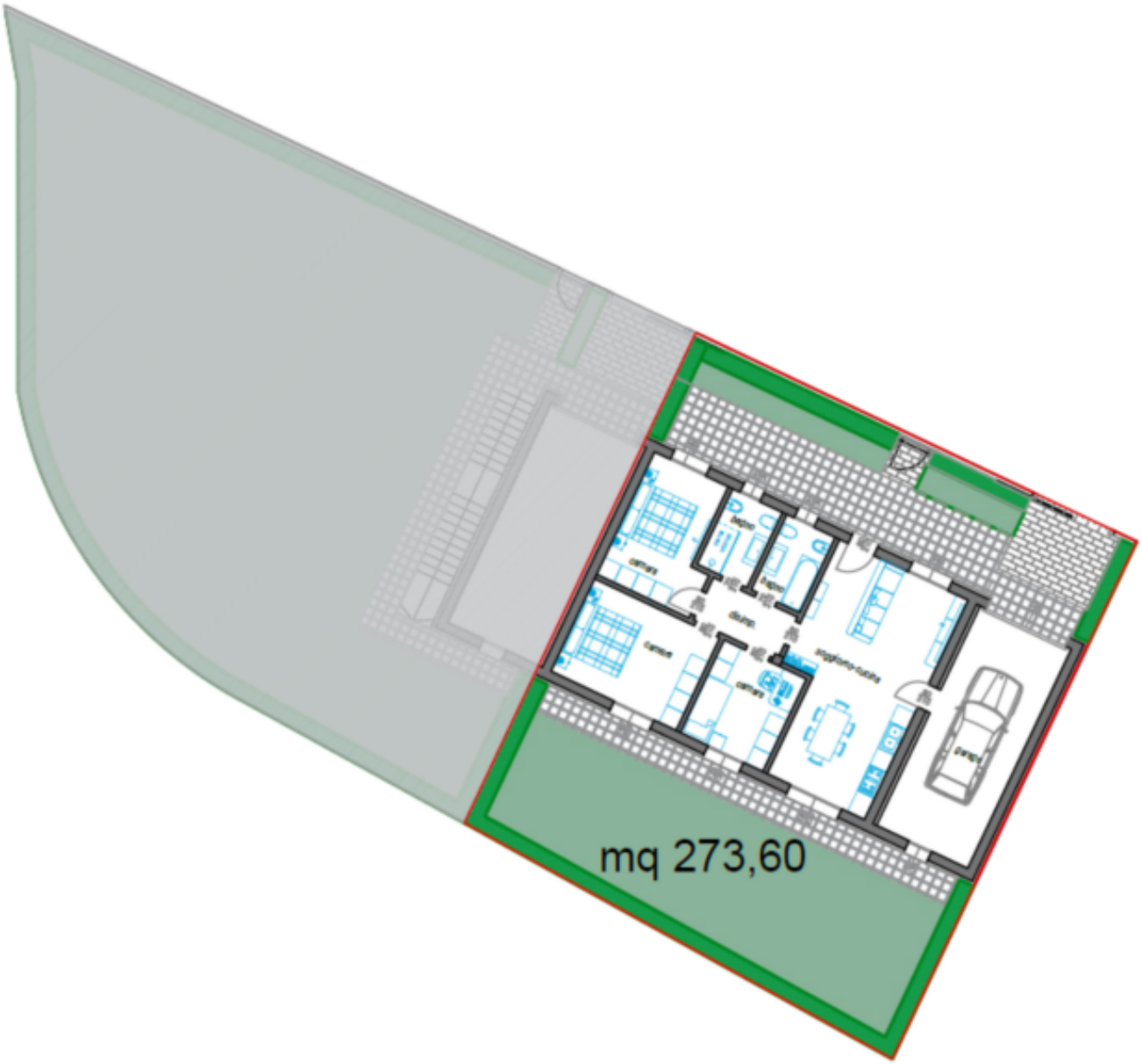
mq 273,60

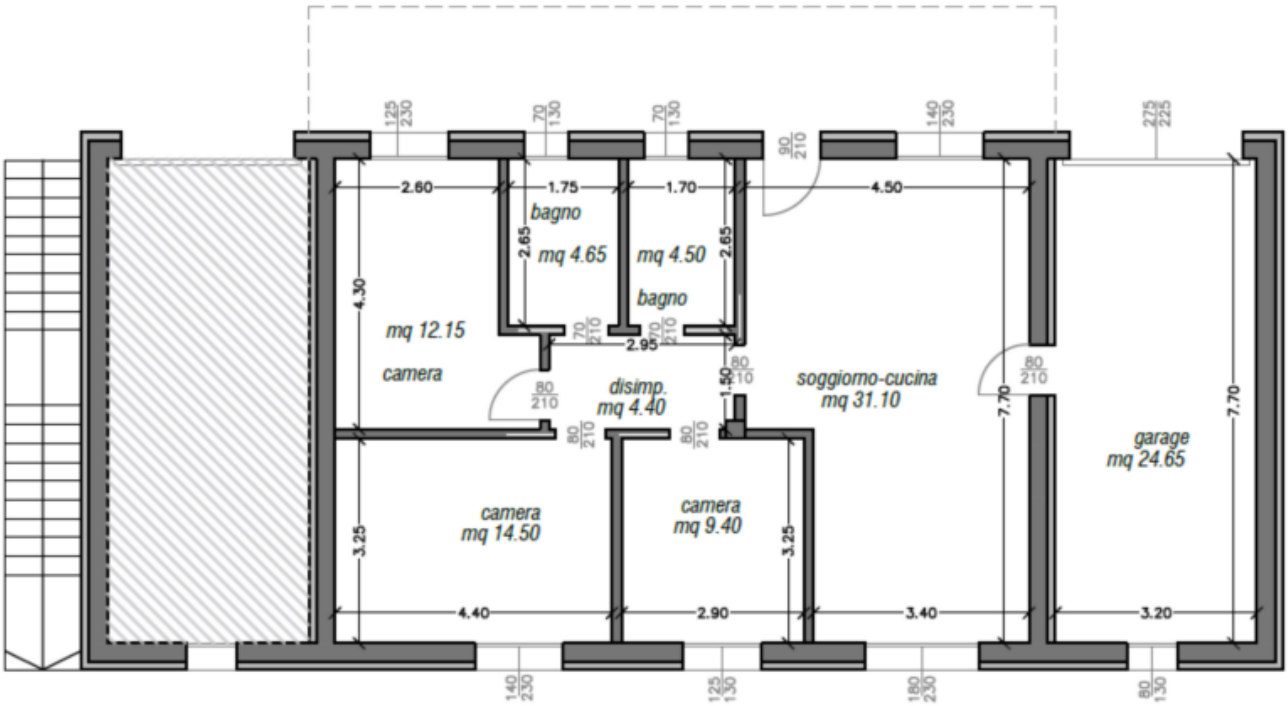
bagno
mq 4.65
mq 4.50
bagno
mq 12.15
camera
disimp.
mq 4.40
soggiorno-cucina
mq 31.10
garage
mq 24.65
camera
mq 14.50
camera
mq 9.40
2.60
1.75
1.70
4.50
2.65
2.65
4.30
2.95
1.50
7.70
7.70
3.25
3.25
4.40
2.90
3.40
3.20

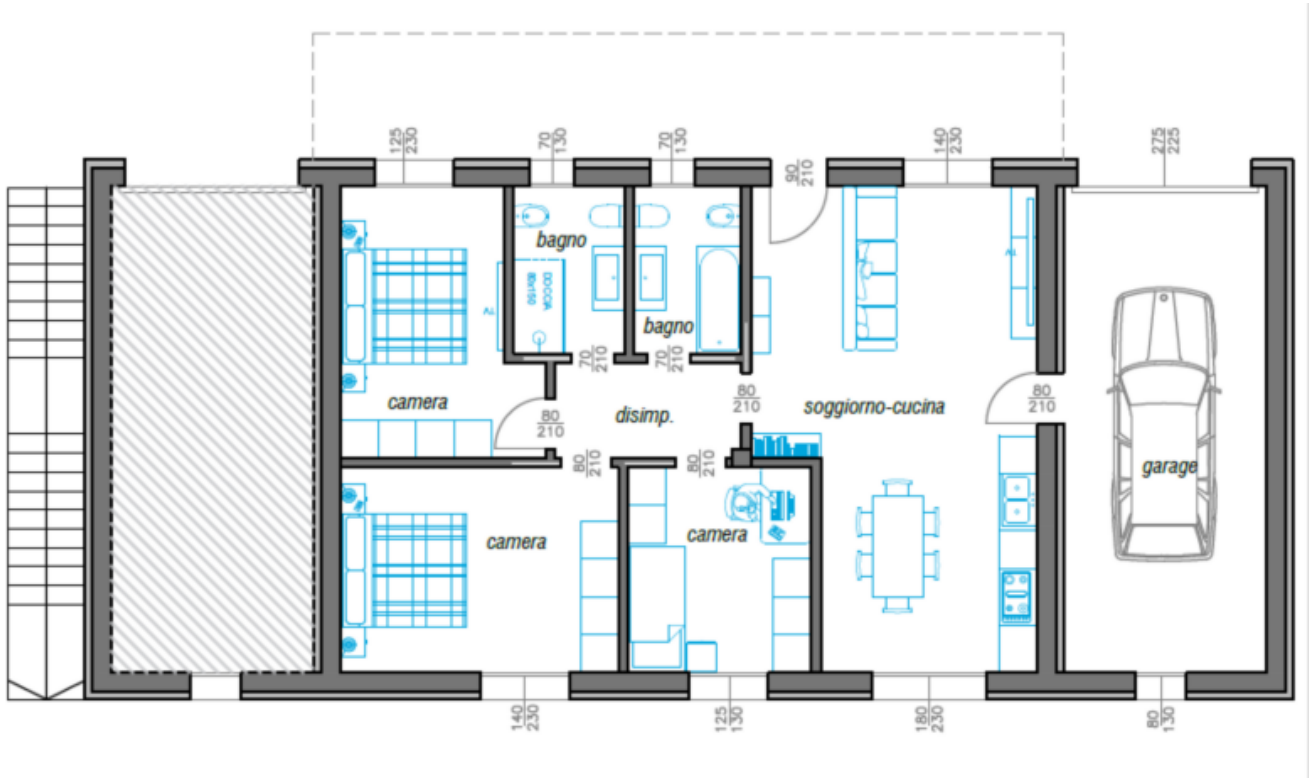


## Dettagli

| | |
|---|---|
| Prezzo d'acquisto | 370'000 € |
| Superficie m | 101.0 |
| Bagni | 2 |
| Camera giorno/notte | 4 |
| Posti macchina | 1 |

## Posti macchina

| Tipo | Numero | Prezzo |
|---|---|---|
| Garage | 1 | |

## Descrizione

A Lonato del Garda saranno realizzate 24 appartamenti. Ogni unitá avrà a disposizione un'ampia area verde
dedicata al giardino e una terrazza.
- Ecosostenibile, fortemente isolata in Classe A4 e personalizzabile
- Tetto spiovente in legno lamellare a doppia falda
- Completamente elettrica e dotata di impianto fotovoltaico.

Contattateci per ulteriori informazioni!

## Offerenti

Rimmo Immobili Alto Adige
Via Innsbruck 29
39100 Bolzano

Tel.
+39 0471 982 844

□