Elegante appartamento su due livelli nel Residence Mondragon a Lazise

Dati di base

Tipologia dell'oggetto	Appartamento / Piano
Località	Lago di Garda
Via, N□	Località Mondragon di Sopra 3
Camere	3
Piano	0
Prezzo d'acquisto	530'000 €
Superficie m	103.0
Anno di costruzione	1980
Stato	Curato
ID	IW111578























































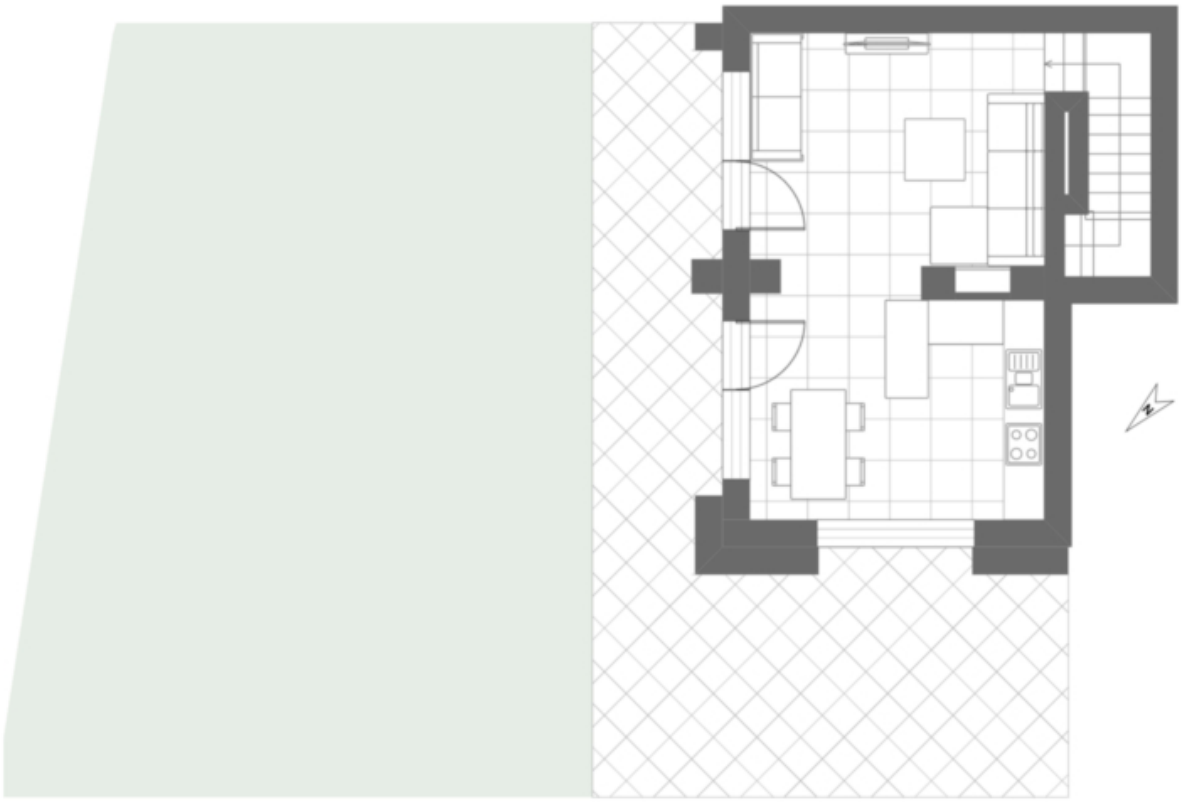

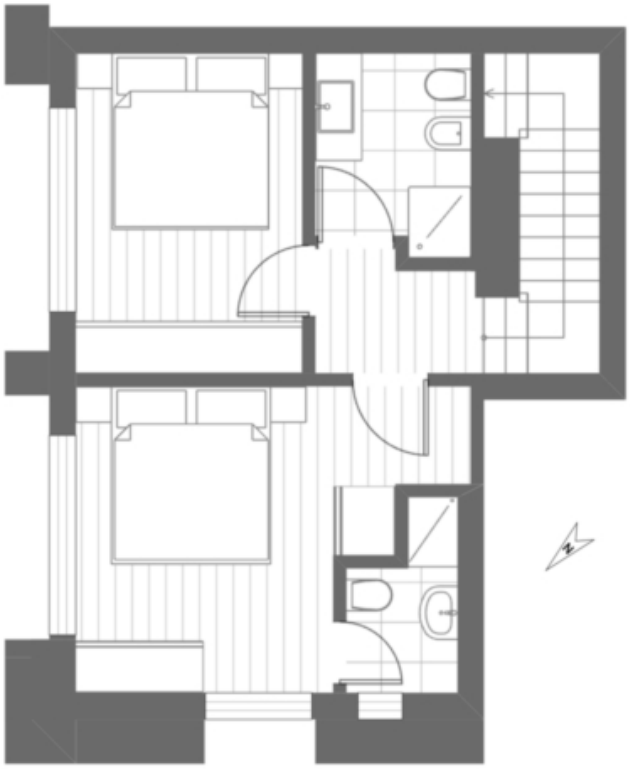

Prezzi

Prezzo d’acquisto	530'000 €

Superfici

Superficie m	103.0
Superficie netta m	67.0
Giardino m	60.0
Balcone/Terrazza m	35.0

Numero superfici

Camere da letto	2
Bagni	2
Posti macchina	2

Arredo

Uso giardino

Ammobiliato	Ammobiliato
Piscina	

Tecnologia

Riscaldamento	Elettricità
Climatizzato	

Altri

Munito di cantina	No

Descrizione

All’interno dell’esclusivo Residence Mondragon a Lazise, immerso in un contesto tranquillo e curato, proponiamo in vendita un grazioso appartamento disposto su due livelli, ideale sia come residenza privata che come casa vacanze sul Lago di Garda.

Al piano terra si trova una luminosa zona giorno con cucina a vista e accesso diretto al giardino, uno spazio perfetto per rilassarsi all’aperto. Un accogliente camino dona calore e atmosfera all’ambiente durante le giornate più fredde.

Attraverso un'elegante scala in legno si raggiunge il primo piano, dedicato alla zona notte, composto da una camera matrimoniale con bagno privato, una seconda camera da letto e un ulteriore bagno.

Il residence di sole 19 unità è circondato da un ampio parco verde perfettamente curato, con una splendida piscina condominiale e suggestivi scorci panoramici sul Lago di Garda, offrendo un ambiente esclusivo dove godersi momenti di relax e tranquillità.

Completano la proprietà due posti auto coperti inclusi nel prezzo.

Offerenti

Castellanum
Via Tratten 7
39042 Bressanone

Tel.
0472201250

□