Attico spazioso con vista lago, terrazza e piscina a Bardolino

Dati di base

Tipologia dell'oggetto	Appartamento / Piano
Località	Lago di Garda
Via, N□	Strada Belvedere 3
Camere	4
Piano	1
Prezzo d'acquisto	1'300'000 €
Superficie m	163.8
Anno di costruzione	2026
Stato	Grezzo
ID	IW110454























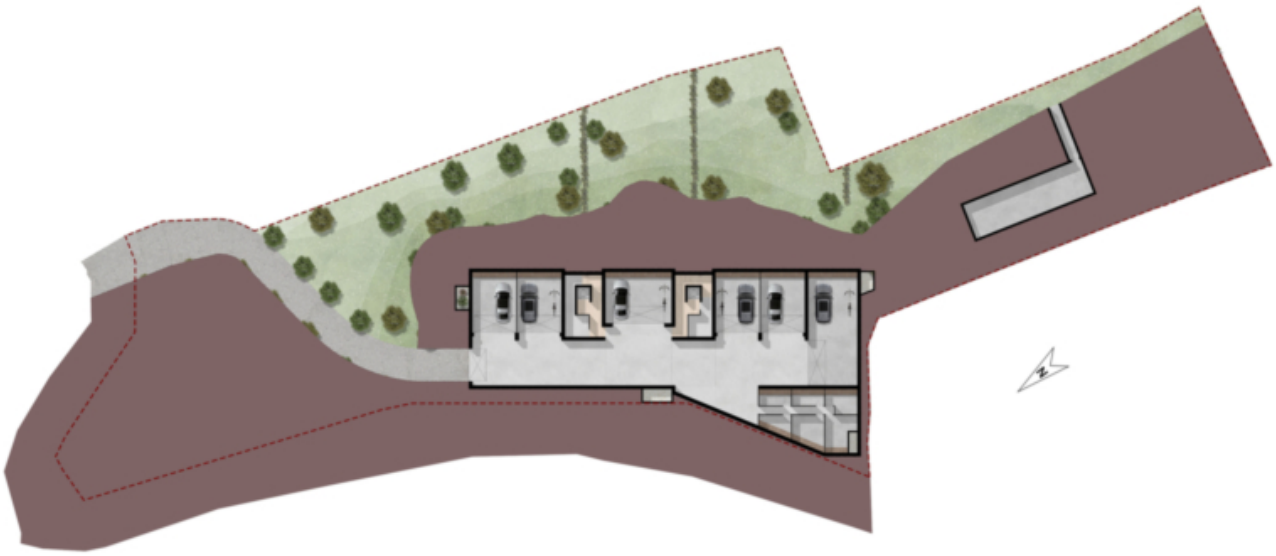

Prezzi

Prezzo d’acquisto	1'300'000 €

Superfici

Superficie m	163.8
Superficie netta m	91.9
Cantina m	18.5
Balcone/Terrazza m	34.7

Numero superfici

Camere da letto	3
Bagni	2

Arredo

Uso giardino

Piscina

Tecnologia

Tipo di riscaldamento	A pavimento
Climatizzato	
Ascensore	Ascensore

Altri

Munito di cantina	Sì

Descrizione

Proponiamo in vendita il nuovo complesso residenziale “RESIDENCE BELVEDERE”, composto da sole 6 unità abitative esclusive, situato in posizione tranquilla sul primo colle di Bardolino.

Questo ampio attico quadrilocale, situato al primo ed ultimo piano, si distingue per la splendida vista lago e per la grande luminosità degli ambienti.
La proprietà offre una spaziosa zona giorno con cucina, caratterizzata da ampie vetrate che valorizzano la luce naturale e si aprono su una meravigliosa terrazza con vista panoramica sul lago.
La zona notte comprende tre camere da letto e due bagni, offrendo comfort e funzionalità in un contesto esclusivo.
Inclusi nella proprietà cantine e una piscina condominiale inserita in un curato parco verde.
Garage doppi disponibili a partire da € 60.000, non inclusi nel prezzo.

Il residence sarà realizzato secondo lo standard CasaClima A, con materiali di alta qualità e finiture esclusive, garantendo un elevato comfort abitativo, l’utilizzo di materiali ecosostenibili e un eccellente isolamento termico e acustico.

Offerenti

CASTELLANUM
REAL ESTATE

Castellanum
Via Tratten 7
39042 Bressanone

Tel.

0472201250

