Quadrilocale esclusivo con giardino e piscina a Bardolino

Dati di base

Tipologia dell'oggetto	Appartamento / Piano
Località	Lago di Garda
Via, N□	Strada Belvedere 3
Camere	4
Piano	0
Prezzo d'acquisto	890'000 €
Superficie m	172.2
Anno di costruzione	2026
Stato	Grezzo
ID	IW110451

























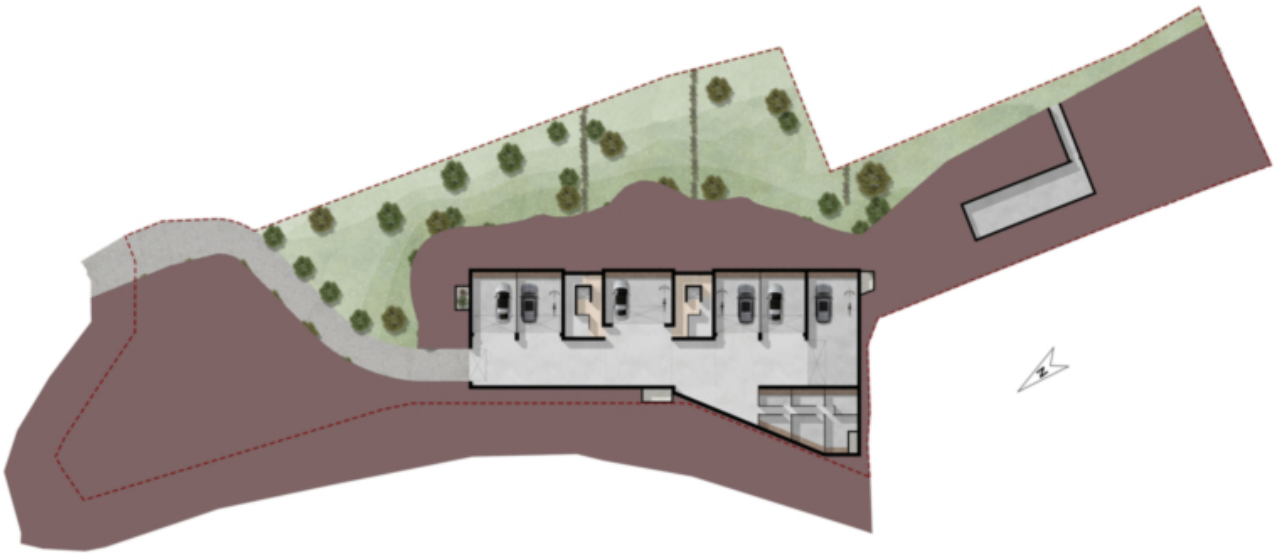

Prezzi

Prezzo d’acquisto	890'000 €

Superfici

Superficie m	172.2
Superficie netta m	81.7
Giardino m	678.2
Cantina m	9.2
Balcone/Terrazza m	45.9

Numero superfici

Camere da letto	3
Bagni	2

Arredo

Uso giardino	
Piscina	

Tecnologia

Tipo di riscaldamento	A pavimento
Climatizzato	
Ascensore	Ascensore

Altri

Munito di cantina	Sì

Descrizione

Proponiamo in vendita il nuovo complesso residenziale “RESIDENCE BELVEDERE”, composto da sole 6 unità abitative esclusive, situato in posizione tranquilla sul primo colle di Bardolino.

Questo elegante appartamento al piano terra offre ambienti luminosi con soggiorno e cucina, tre camere da letto e due bagni. Completano la proprietà ampie terrazze e giardino privato, ideale per vivere al meglio gli spazi esterni.

Inclusi nella proprietà cantine e una piscina condominiale inserita in un curato parco verde. Garage doppio disponibile a partire da € 60.000, non incluso nel prezzo.

Il residence sarà realizzato secondo lo standard CasaClima A, con materiali di alta qualità e finiture esclusive, garantendo un elevato comfort abitativo, l’utilizzo di materiali ecosostenibili e un eccellente isolamento termico e acustico.

Offerenti

CASTELLANUM
REAL ESTATE

Castellanum
Via Tratten 7
39042 Bressanone

Tel.
0472201250

□