Storico appartamento in centro a Salò

Dati di base

Tipologia dell’oggetto	Appartamento / Piano
Località	Lago di Garda
Via, N□	Vicolo Lucia Fiorini
Camere	8
Piano	1
Prezzo d’acquisto	550'000 €
Superficie netta m	150.0
Stato	Non nuovo
Anno di costruzione	1700
ID	IW109031





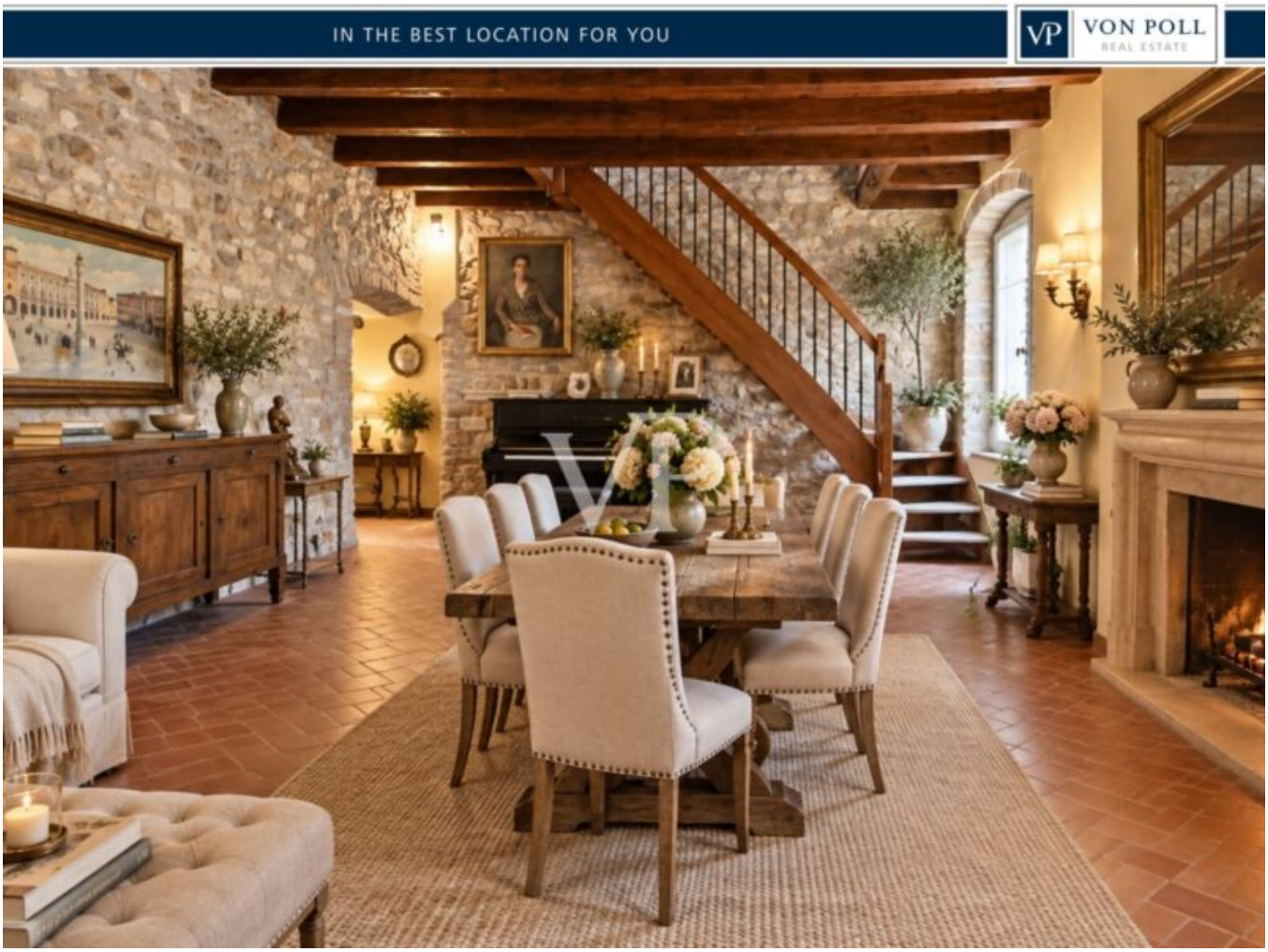
IN THE BEST LOCATION FOR YOU
VP
VON POLL
REAL ESTATE








3





























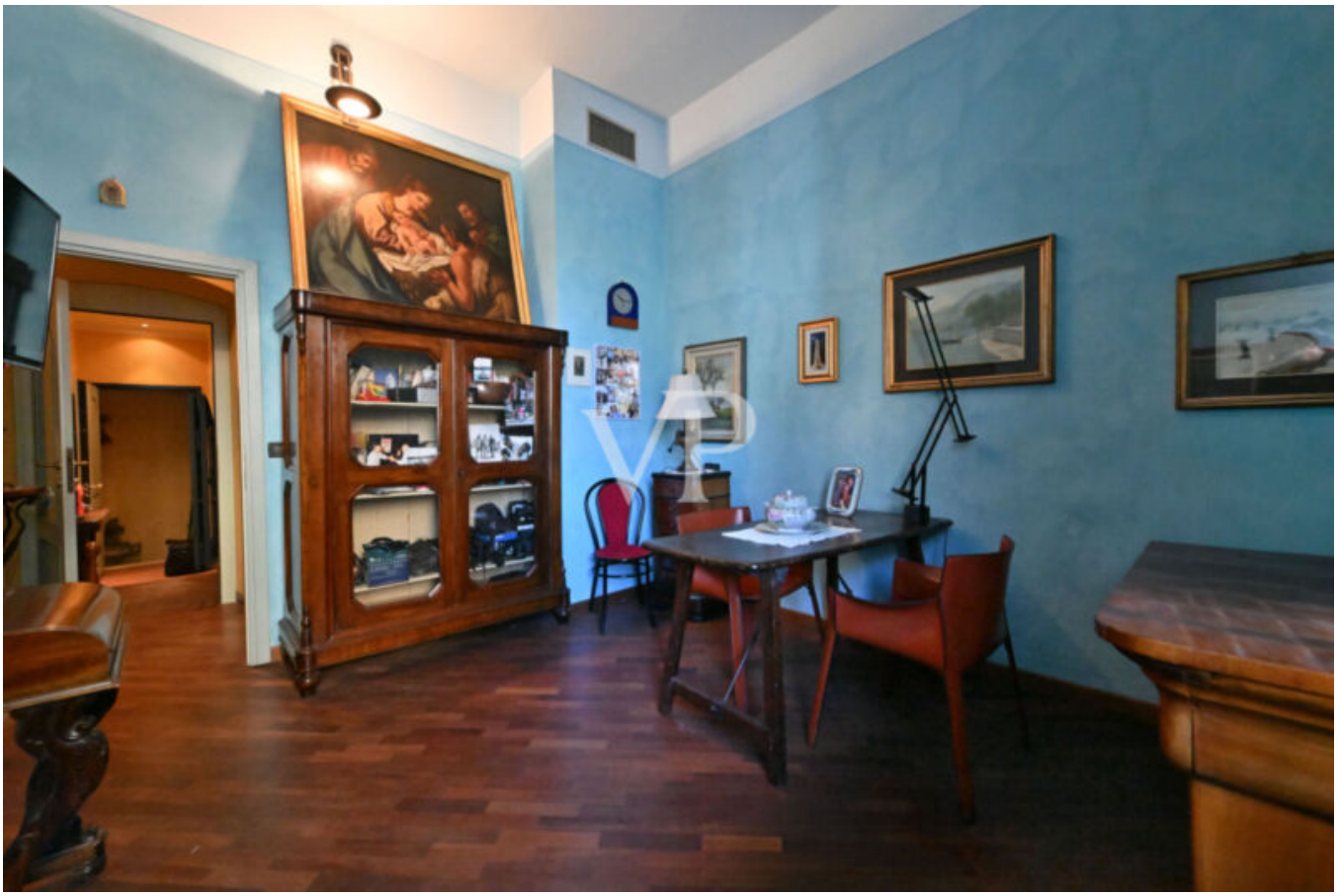



Dettagli

Prezzo d’acquisto	550'000 €
Superficie netta m	150.0
Bagni	3

Arredo

Pavimento	Parquet
Ammobiliato	Semi ammobiliato
Camino	

Tecnologia

Tipo di riscaldamento	A piano
Climatizzato	
TV/SAT/cavo	

Descrizione

Appartamento disposto su tre livelli, in ottimo stato conservativo, inserito in un contesto tranquillo e ben curato a venti metri dal lago.
L'immobile si distingue per gli ambienti caldi e accoglienti, caratterizzati da elementi tipici come pavimenti in cotto e parquet, dettagli in pietra a vista e travi in legno, che conferiscono grande fascino e personalità agli spazi.
La distribuzione interna è funzionale e ben organizzata: al piano primo troviamo due camere da letto, un bagno e una stanza adibita a cabina armadio, al piano secondo una zona living confortevole e luminosa rappresenta il cuore della casa, arricchita da una piacevole parziale vista lago, al piano terzo una master room con parziale vista lago, balcone e bagno privato.
Soluzione interessante per chi cerca un immobile con carattere, pronto da abitare, in una posizione riservata e tranquilla.

Offerenti

VON POLL REAL ESTATE Bozen/Bolzano
V.le Druso n. 265
39100 Bolzano

Tel.
+39/0471/209020

Cell.
+39/0471/209020

