Trilocale in rustico con ampia terazza e vista lago

Dati di base

Tipologia dell'oggetto	Appartamento / Piano
Località	Lago di Garda
Camere	3
Piano	2
Prezzo d'acquisto	Prezzo a richiesta
Superficie m	202.1
Anno di costruzione	2025
ID	IW105764

SPOT

SPOT

SPOT

SPOT

SPOT

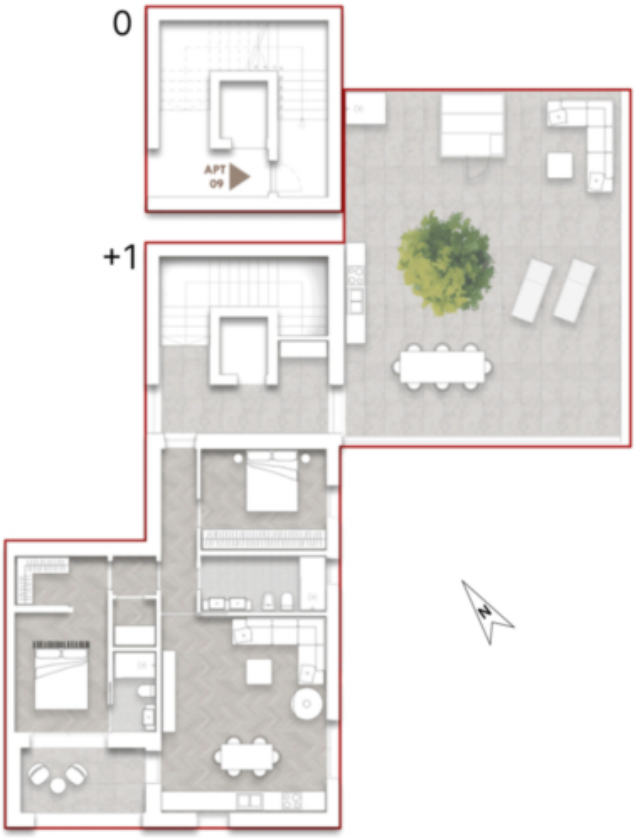
0
APT
09
+1

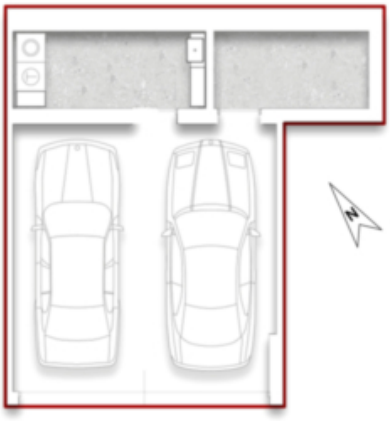

Prezzi

Prezzo d'acquisto	Prezzo a richiesta

Superfici

Superficie m	202.1
Superficie netta m	105.2
Cantina m	6.5
Balcone/Terrazza m	99.2

Numero superfici

Camere da letto	2
Bagni	2
Posti macchina	1

Arredo

Piscina	
Tipo di riscaldamento	A pavimento
Climatizzato	

Munito di cantina Sì

Descrizione

A Garda proponiamo in vendita un luminoso e moderno appartamento con tre locali.
L'ampio soggiorno si apre su una grande terrazza con vista lago, che può essere opzionalmente dotata di una cucina esterna, perfetta per pranzi all'aperto e momenti di relax.
L'appartamento dispone di due camere da letto, una con bagno bagno in camera, oltre a un ulteriore bagno e un pratico ripostiglio.
La proprietà include un garage doppio e una cantina.
Si trova in un complesso ben curato con costruzione di alta qualità, piscina condominiale, garage doppio, cantina e accesso diretto al campo da golf.
Ideale per famiglie che cercano comfort, privacy e una splendida vista lago.

Offerenti

CASTELLANUM REAL ESTATE

Castellanum Garda
Via Gardesana 20,
37017 Lazise

Tel.
+39 045 4735086

□