Trilocale su 2 livelli in Rustico con vista lago

Dati di base

Tipologia dell'oggetto	Appartamento / Piano
Località	Lago di Garda
Camere	3
Piano	2
Prezzo d'acquisto	Prezzo a richiesta
Superficie m	168.2
Anno di costruzione	2025
ID	IW105762

SPOT

SPOT

SPOT

SPOT

SPOT

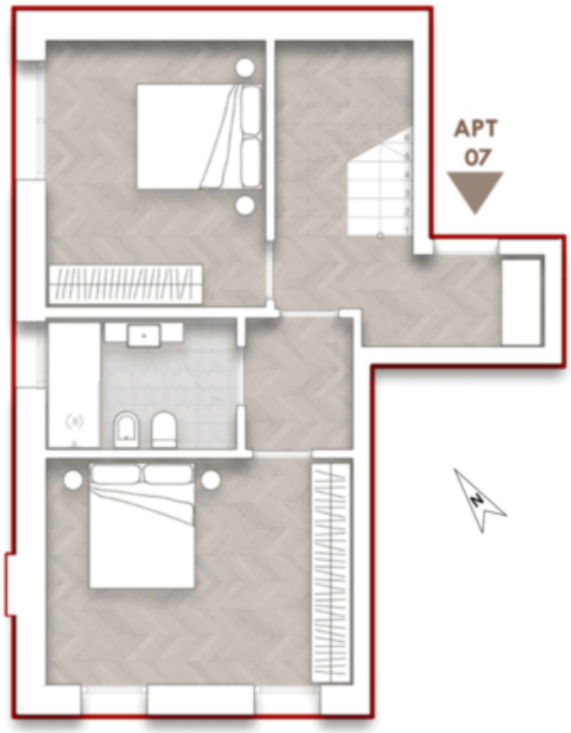
APT
07

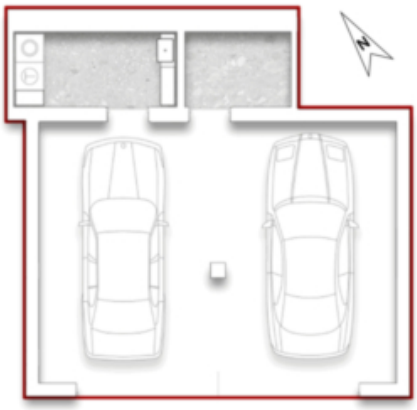

Prezzi

Prezzo d'acquisto	Prezzo a richiesta

Superfici

Superficie m	168.2
Superficie netta m	109.7
Cantina m	5.6
Balcone/Terrazza m	10.8

Numero superfici

Camere da letto	2
Bagni	2
Posti macchina	1

Arredo

Piscina	
Tipo di riscaldamento	A pavimento

Climatizzato
Munito di cantina Sì

Descrizione

A Garda proponiamo in vendita un'esclusiva appartamento con due camere da letto in una posizione tranquilla e immersa nel verde. Al primo livello si trovano le due camere, che condividono un elegante bagno. Al piano superiore si trova una moderna cucina a pianta aperta, un pratico ripostiglio e il luminoso soggiorno con il secondo bagno. Da qui si accede a un'ampia terrazza con splendida vista sul lago – perfetta per pranzi e cene all'aperto. Al piano interrato, un garage doppio privato e una cantina garantiscono ulteriore comfort e sicurezza. Il curato complesso residenziale offre inoltre una piscina condominiale e accesso diretto al campo da golf – un rifugio ideale per amanti della natura e del buon vivere.

Offerenti

CASTELLANUM REAL ESTATE

Castellanum Garda
Via Gardesana 20,
37017 Lazise

Tel.
+39 045 4735086

□