Appartamento a Lago di Garda

Dati di base

Tipologia dell'oggetto	Appartamento / Piano
Località	Lago di Garda
Via, N□	Via Peschiera
Camere	4
Prezzo d'acquisto	Prezzo a richiesta
Superficie m	114.2
Anno di costruzione	2025
ID	IW103828

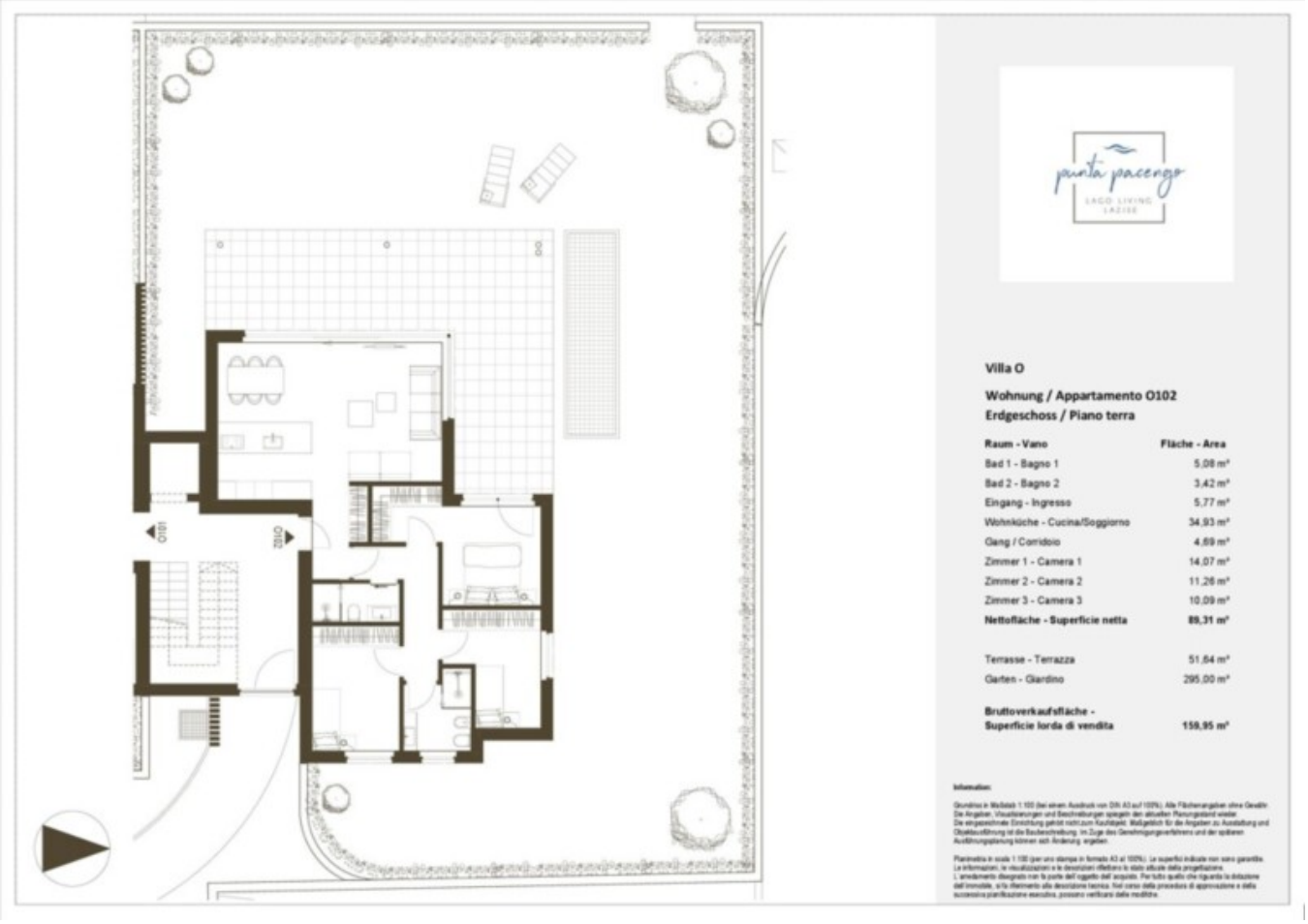

Prezzi

Prezzo d'acquisto Prezzo a richiesta

Superfici

Superficie m	114.2
Superficie netta m	89.3
Giardino m	295.0
Cantina m	7.0
Balcone/Terrazza m	51.6

Numero superfici

Camere da letto	3
Bagni	2
Camera giorno/notte	1

Arredo

Bagno	Doccia, Finestra
Tipo di riscaldamento	A pavimento
Riscaldamento	Gas
TV/SAT/cavo	

Descrizione

Punta Pacengo - Lazise

Vier Häuser mit jeweils vier Wohnungen und Gemeinschafts-Pool in einer großzügig gestalteten Anlage. Eine hochwertige Ausführung und ein zeitloses modernes Design machen die Immobilie zu einer ganz besonderen Residence. Es stehen verschiedene Wohnungen mit großer Terrasse oder Privatgarten zum Verkauf. Die überdachten Sonnenterrassen halten jeden Komfort bereit und bieten das perfekte Ambiente, um entspannte Stunden und das wunderbare Klima vom Gardasee zu genießen.

Die klug geplante und hochwertig ausgestattete Immobilie lässt auch innen keinen Wunsch offen: Wir bieten die Möglichkeit, zusammen mit unseren erfahrenen Architekten die Wohnbereiche mitzugestalten. Von den Türen über die Holzböden bis zum Badezimmer steht der eigenen Entfaltung nichts im Wege. Die zeitgemäß gestaltete Immobilie ist auch bei der Technik auf dem neuesten Stand. Eine Fußbodenheizung und die Wohnraumlüftung garantieren ein angenehmes Wohnraumklima.

Offerenti

PROHOME

Prohome RE Srl
Via Alto Adige 40/VII
39100 Bolzano

Tel.
+39 0471 40 18 18

Cell.
+39 3425133148

□