Bilocale ben progettato - W5

Dati di base

Tipologia dell'oggetto	Appartamento / Piano
Località	Gais
Camere	2
Piano	1
Prezzo d'acquisto	280'000 €
Superficie m	59.9
Anno di costruzione	2025
Stato	Primo ingresso
ID	IW105330

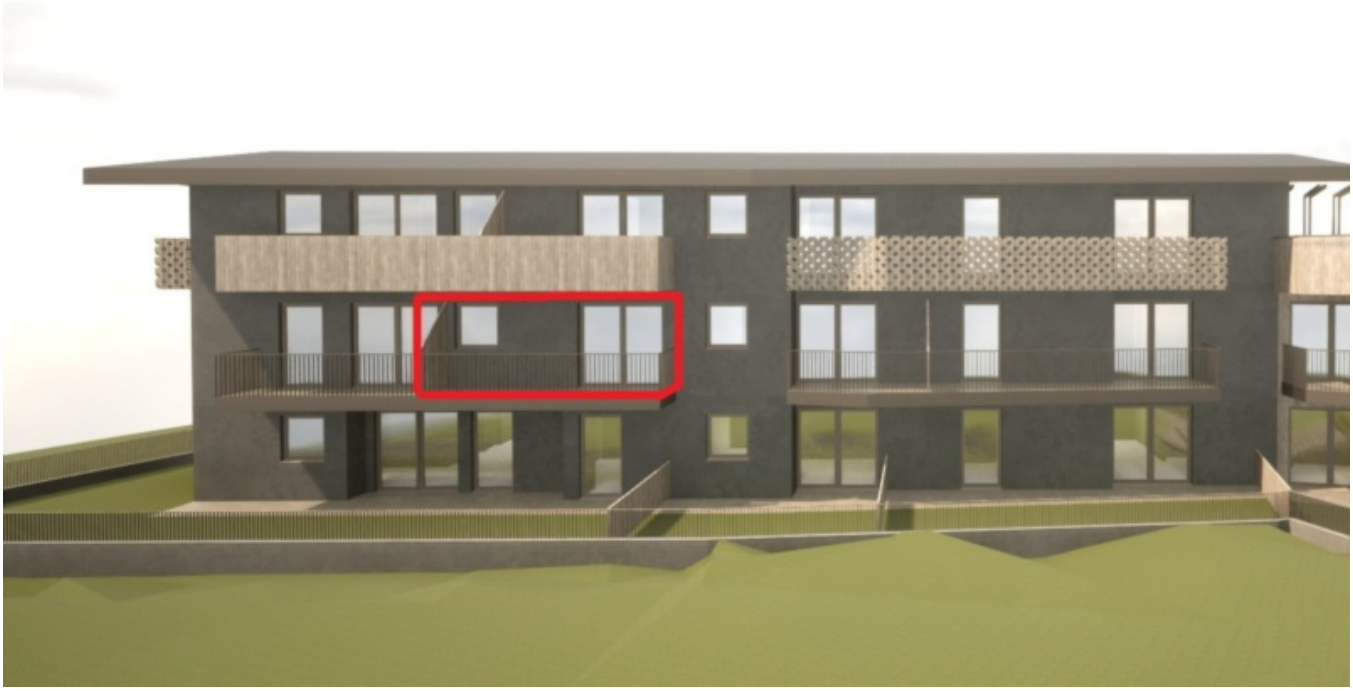

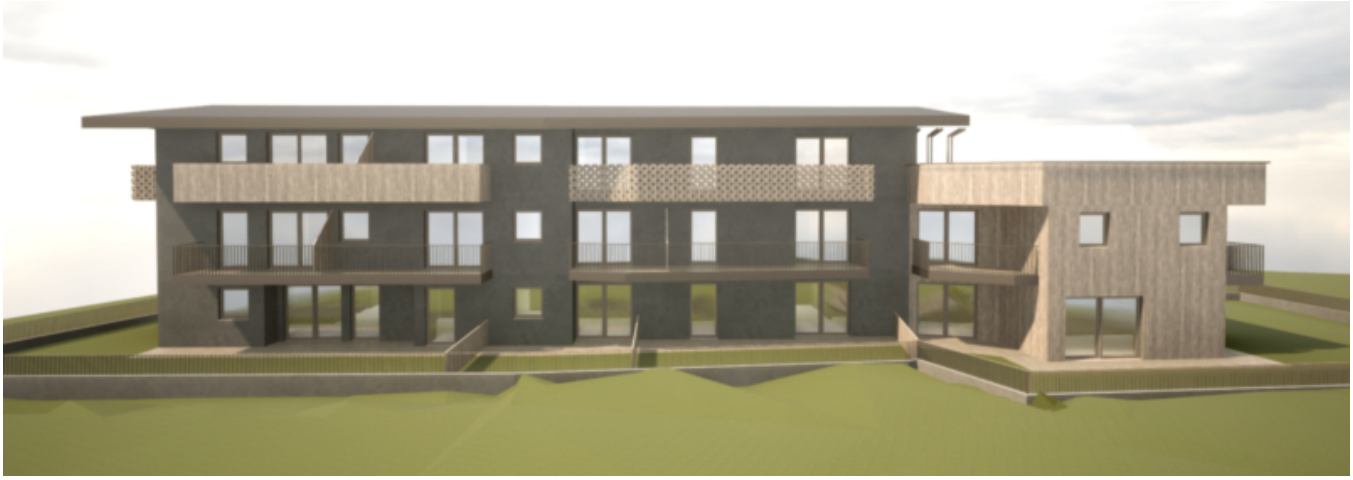

MESNER GAIS

ÜBERSICHT

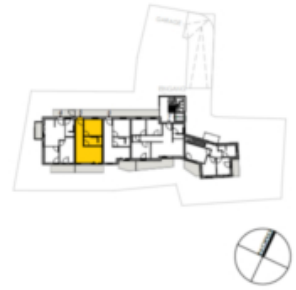

ANSICHT

VISUALISIERUNG

Prezzi

Prezzo d'acquisto	280'000 €

Superfici

Superficie m	59.9
Superficie netta m	44.7
Cantina m	4.8
Balcone/Terrazza m	8.7

Numero superfici

Camere da letto	1
Bagni	1
Posti macchina	1

Arredo

Tipo di riscaldamento	A pavimento
Riscaldamento	Teleriscaldamento

Ascensore	Ascensore
Munito di cantina	Sì

Descrizione

Bilocale ben distribuito nel nuovo progetto "Mesner" a Gais – W5

Questo appartamento al primo piano, con accesso privato e libero su due lati, è composto da una zona giorno con cucina e molto spazio contenitivo, una camera da letto, un bagno e un balcone esposto a sud. Una cantina è inclusa nel prezzo; posti auto in garage possono essere acquistati con sovrapprezzo.

Si tratta di un'unità abitativa riservata ai residenti ai sensi dell'art. 39 della Legge provinciale 9/2018.

A Gais nasce il nuovo progetto edilizio "Mesner", composto da 11 unità abitative, tutte riservate ai residenti. Gli appartamenti, progettati con cura, offrono un ambiente abitativo piacevole e dispongono, a seconda della tipologia, di terrazze e/o giardini privati. Gli acquirenti possono esprimere i propri desideri personali e partecipare alla definizione degli spazi interni e della disposizione (purché staticamente possibile).

Inizio lavori: 2025
Consegna: entro giugno 2027
CasaClima A
Costruzione chiavi in mano di alta qualità

Offerenti

IMMOBILIEN NIEDERKOFLER

Immobiliare Niederkofler S.r.l – dal 1948
Via Galileo Galilei 6
39031 Brunico

Tel.
+39/0474/410400

Cell.
+39/335/440891

Fax.
+39/0474/411189