Accogliente trilocale in posizione centrale

Dati di base

Tipologia dell'oggetto	Appartamento / Piano
Località	Fortezza
Via, N□	Riol 1
Camere	3
Piano	1
Prezzo d'acquisto	280'000 €
Superficie m	110.2
Anno di costruzione	1960
ID	IW105010

N
Bad
Bagno
Zimmer
Camera
Zimmer
Camera
Küche
Cucina
Wohnzimmer
Soggiorno

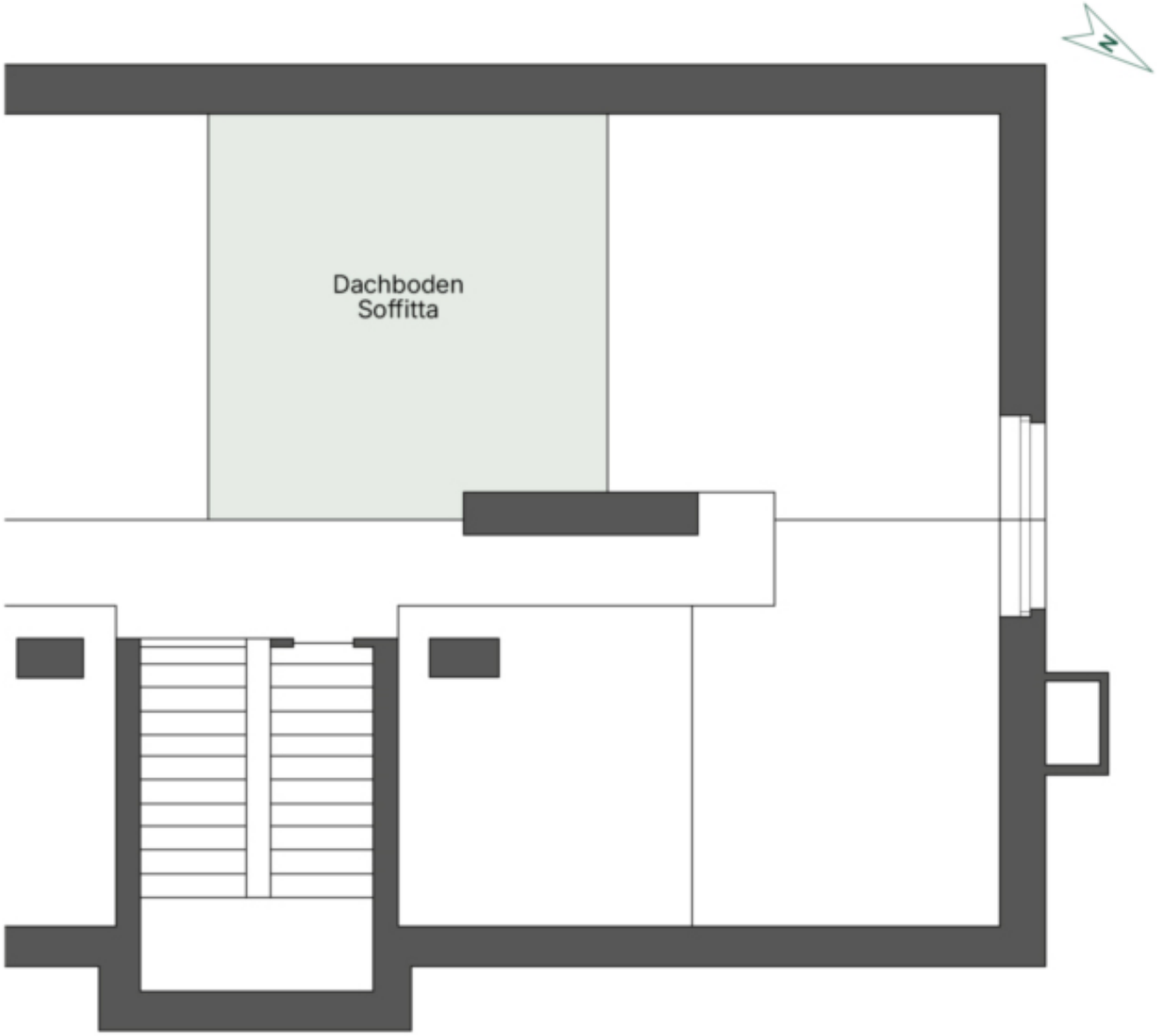
Dachboden
Soffitta

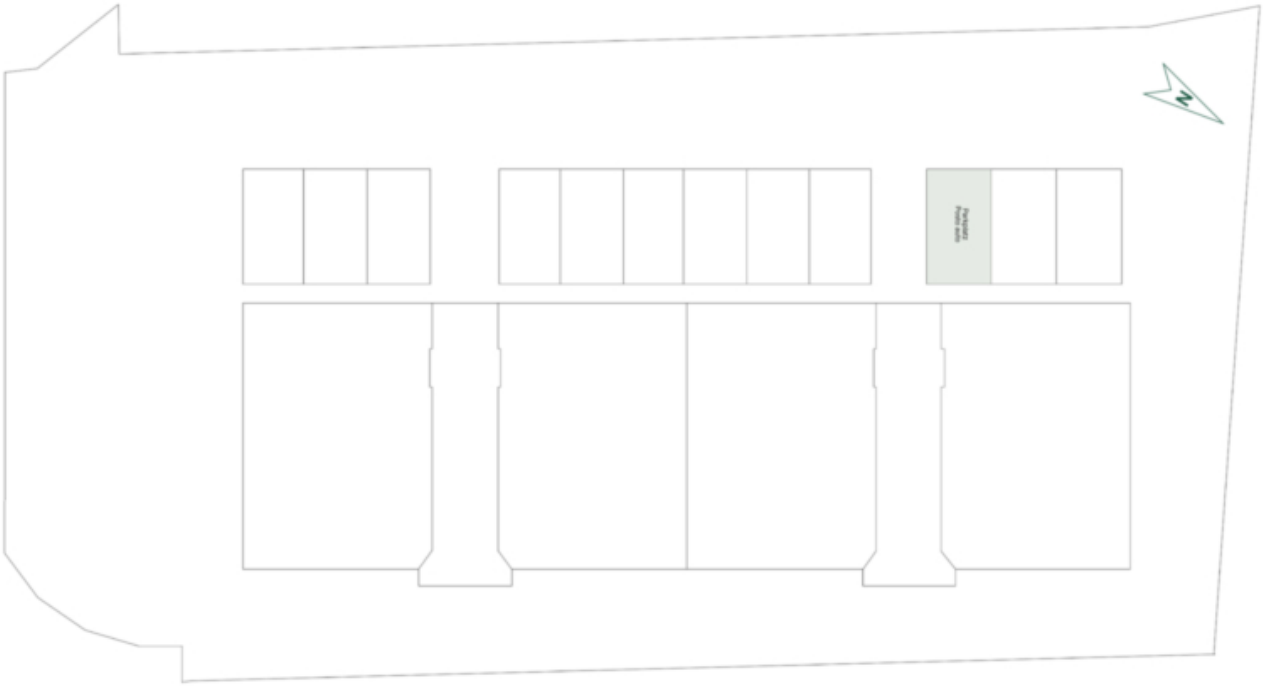
Garage
Posto auto

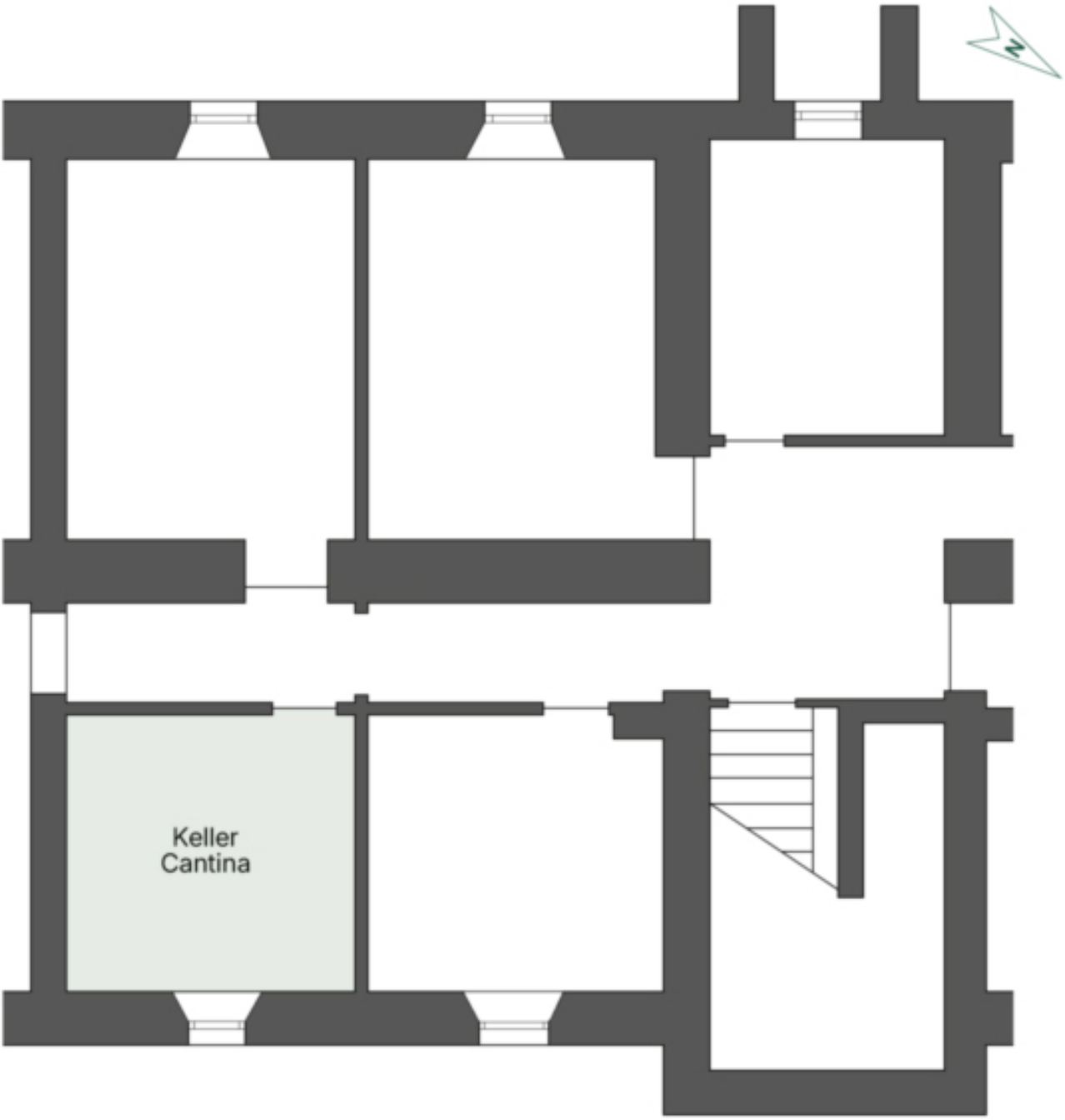
N
Keller
Cantina

Prezzi

Prezzo d'acquisto	280'000 €

Superfici

Superficie m	110.2
Superficie netta m	76.0
Cantina m	11.7

Numero superfici

Camere da letto	2
Bagni	1

Arredo

Riscaldamento	Teleriscaldamento
Munito di cantina	Sì

Descrizione

Questo trilocale si trova al primo piano di un condominio a Fortezza. Grazie al buon collegamento con i mezzi pubblici, Bressanone, Campo di Tures e Vipiteno sono facilmente raggiungibili. L'appartamento dispone di un ampio soggiorno, una cucina separata, due camere da letto e un bagno. Inoltre, offre spazio in cantina e in soffitta. Per il vostro veicolo sono disponibili due posti auto esterni. L'appartamento non è convenzionato e può quindi essere utilizzato anche come appartamento per le vacanze.

Offerenti

CASTELLANUM
REAL ESTATE

Castellanum
Via Tratten 7
39042 Bressanone

Tel.
0472201250

□