Affittasi negozio in centro di Fiè

Dati di base

Tipologia dell'oggetto	Negozio / Negozio
Località	Fiè allo Sciliar
Affitto senza spese	950 €
Superficie m	45.0
Stato	Sanato completamente/parzialmente
ID	IW62754




Rechtsanwalt
Dr. Oswald Brunelli
Avvocato


Rechtsanwalt
Dr. Oswald Rumelli
Avvocato


IMMOBILIEN
BOZEN | BOLZANO
Real Estate


IMMOBILI
BOZEN | BOLZANO
Real Estate


IMMOBILIEN
BOZEN | BOLZANO
Real Estate

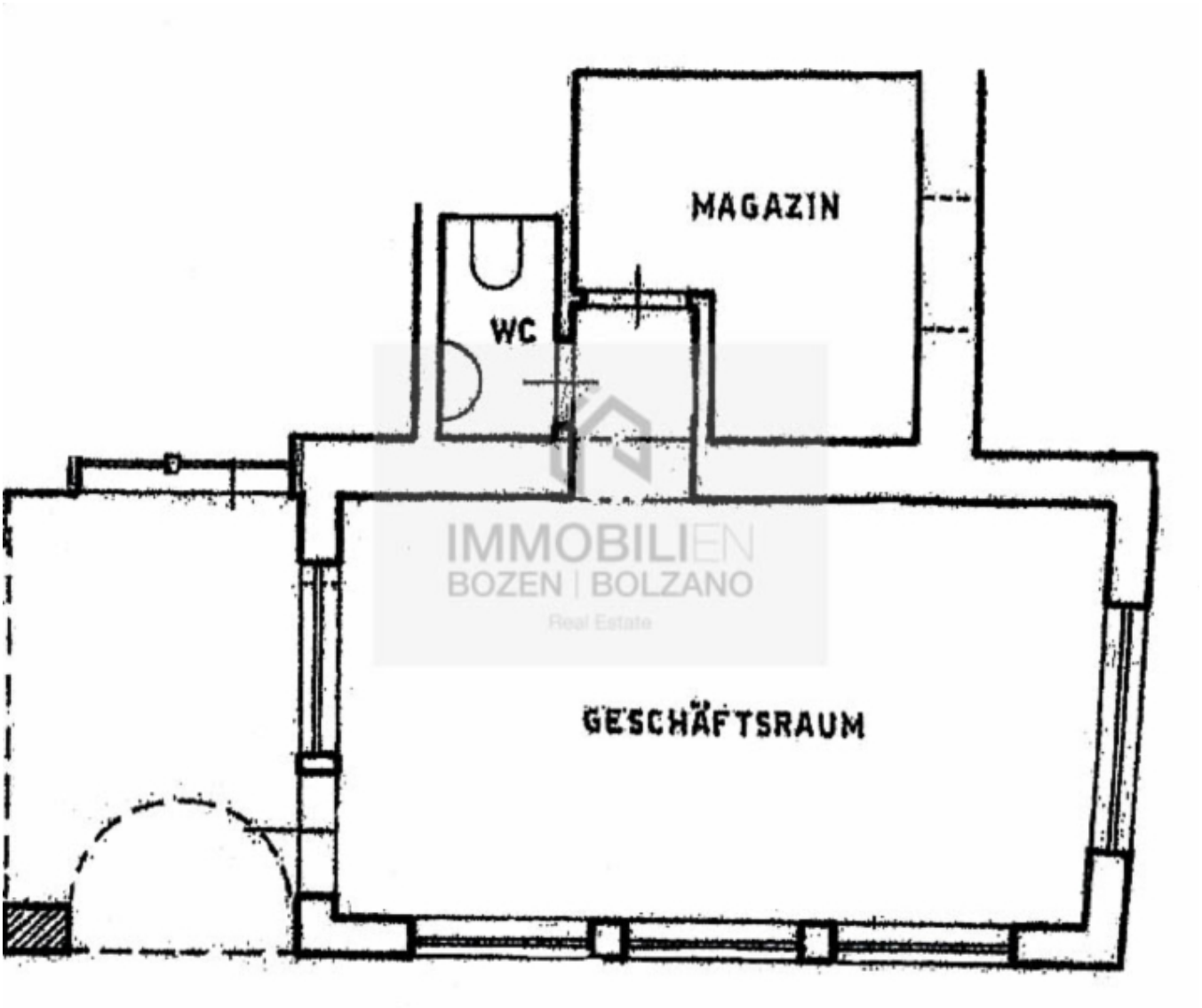

Dettagli

Affitto senza spese	950 €

Superficie m	45.0
Superficie netta m	43.0
WC sep.	1

Arredo

Ammobiliato	Semi ammobiliato
Tipo di riscaldamento	Centralizzato
Riscaldamento	Gas
Ascensore	Ascensore

Descrizione

Viene affittato un negozio al centro di Fiè con una superficie di ca. 45 mq.
È composto da: negozio, magazzino e bagno.
C'è la possibilità di affittare un magazzino extra.

Offerenti

Immobili Bolzano
Via Alto Adige 19
39100 Bolzano

Tel.
+39/0471/052299