Egna: Ufficio

Dati di base

Tipologia dell'oggetto	Ufficio/Studio
Località	Egna
Classe energetica	G
Superficie netta m	180.0
Stato	Non nuovo
Stato	Curato
ID	IW53100

Lifandi

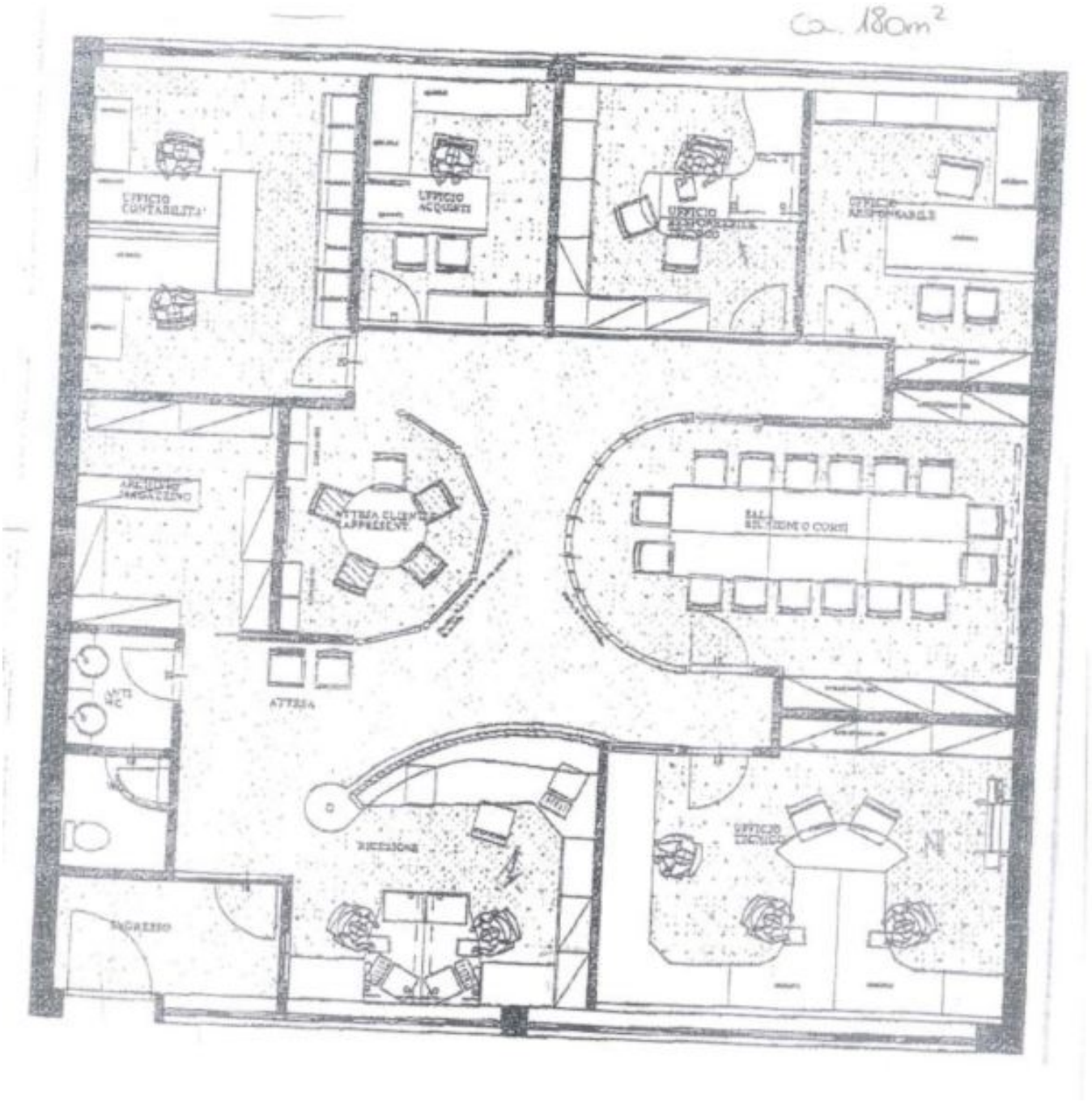
Ca. 180m²
UFFICIO CONTABILITA'
UFFICIO ACQUISTI
ATTESA
RICEZIONE
INGRESSO

Dettagli

Superficie netta m	180.0
WC sep.	2

Arredo

Tecnologia di sicurezza	Allarme

Descrizione

Ufficio di 180 mq vicino al centro del paese di Egna da affittare e si trova al primo piano con sistema di allarme e condizionatore. Ci sono possibilità di parcheggio.

Per ulteriori informazioni:
LIFANDI Immobiliare Egna
Johanna Pernter
johanna.pernter@lifandi.it
0471/812760 - 349/5369304

Offerenti

Lifandi Immobilien
Via della Mendola 34/a
39100 Bolzano

Tel.
0471934876

Fax.
0471504675