Nuovo progetto di costruzione „Residence Emma“ a Egna/Laghetti- trilocale in vendita - Wohnung 2

Dati di base

Tipologia dell’oggetto	Appartamento
Località	Egna
Via, N□	Laag/Laghetti
Camere	3
Classe energetica	A
Prezzo d’acquisto	295'000 €
Convenzionato	
Superficie m	73.5
Stato	Nuovo
Stato	Primo ingresso
ID	IW106351

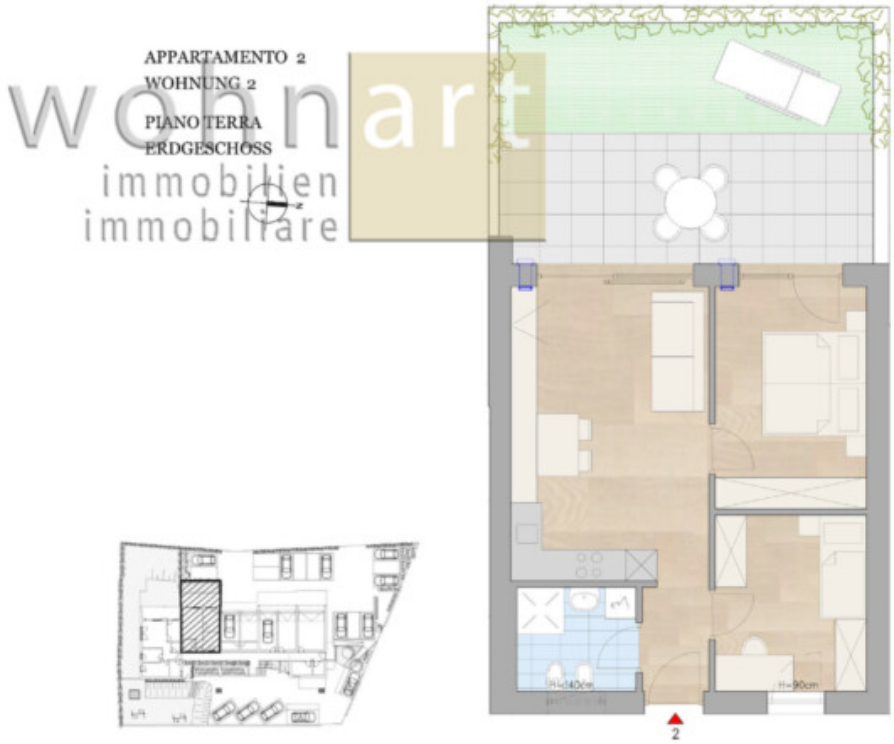

wohnart
immobilien
immobiliare

wohnart
immobilien
immobiliare

Dettagli

Prezzo d'acquisto	295'000 €
Superficie m	73.5

Descrizione

Il complesso residenziale „Residence Emma“ a Laghetti, una frazione di Egna, comprende in totale 15 unità abitative con bi-, tri- e quadrilocali. Tutti gli appartamenti si distinguono per il massimo comfort e una funzionalità ben studiata. Materiali di alta qualità e finiture moderne creano un ambiente elegante, tra cui pavimenti in legno pregiato e riscaldamento a pavimento. Ogni unità dispone di ampi terrazzi o di un giardino privato.

In vendita un attraente appartamento trilocale al piano terra con giardino. L’immobile dispone di una zona giorno, due accoglienti camere da letto e un bagno. Interessante opportunità ad un prezzo vantaggioso!

Il prezzo dell'appartamento si intende per un appartamento convenzionato, è possibile tuttavia un'esenzione a pagamento. La cantina è inclusa nel prezzo, posti auto e garage sono acquistabili separatamente.

Offerenti

wohnart immobilien immobiliare

Wohnart Immobiliare Srl
Largo Municipio, 38

Tel.
+39/0471/813545

Cell.
+39/339/7193728

Fax.
+39/0471/823250

□