Nuovo progetto di costruzione „Residence Emma“ a Egna/Laghetti- bilocale in vendita - Wohnung 5

Dati di base

Tipologia dell’oggetto	Appartamento
Località	Egna
Via, N□	Laag/Laghetti
Camere	2
Classe energetica	A
Prezzo d’acquisto	250'000 €
Convenzionato	
Superficie m	62.3
Stato	Nuovo
Stato	Primo ingresso
ID	IW106350

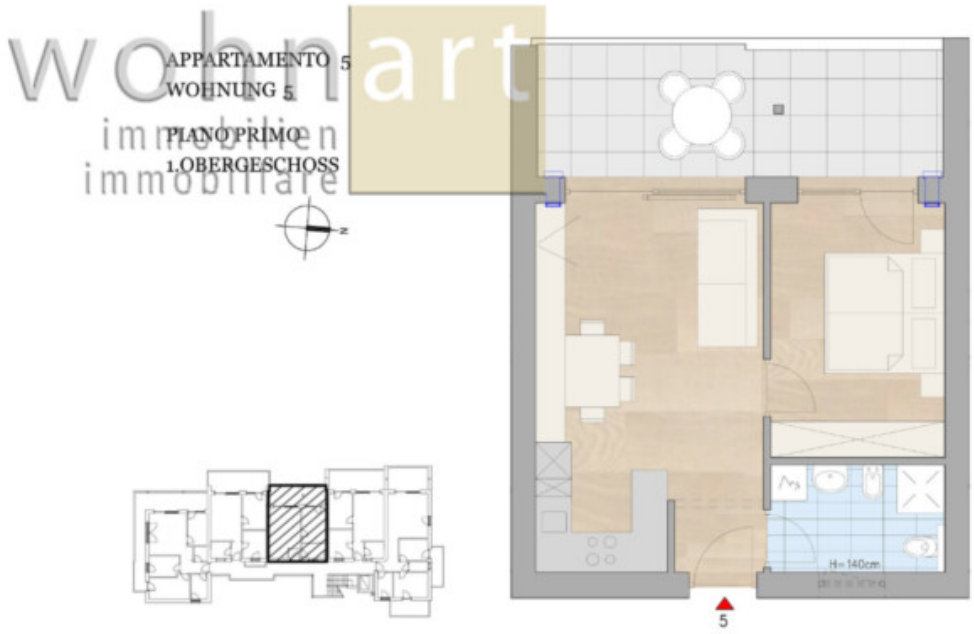

wohnart
immobilien
immobiliare

wohnart
immobilien
immobiliare

Dettagli

Prezzo d'acquisto	250'000 €
Superficie m	62.3

Descrizione

Il complesso residenziale „Residence Emma“ a Laghetti, una frazione di Egna, comprende in totale 15 unità abitative con bi-, tri- e quadrilocali. Tutti gli appartamenti si distinguono per il massimo comfort e una funzionalità ben studiata. Materiali di alta qualità e finiture moderne creano un ambiente elegante, tra cui pavimenti in legno pregiato e riscaldamento a pavimento. Ogni unità dispone di ampi terrazzi o di un giardino privato.

In vendita un appartamento di bilocale al primo piano, composto da una zona giorno, una camera da letto e un ampio bagno.
L’immobile dispone inoltre di una terrazza accogliente, ideale per momenti di relax.

Il prezzo dell'appartamento si intende per un appartamento convenzionato, è possibile tuttavia un'esenzione a pagamento. La cantina è inclusa nel prezzo, posti auto e garage sono acquistabili separatamente.

Offerenti

wohnart immobilien immobiliare

Wohnart Immobiliare Srl
Largo Municipio, 38

Tel.
+39/0471/813545

Cell.
+39/339/7193728

Fax.
+39/0471/823250

□