Nuovo progetto di costruzione „Residence Emma“ a Egna/Laghetti- appartamenti in vendita di varie dimensioni

Dati di base

Tipologia dell’oggetto	Appartamento
Località	Egna
Via, N□	Laag/Laghetti
Classe energetica	A
Convenzionato	
Stato	Nuovo
Stato	Primo ingresso
ID	IW106347

wohnart
immobilien
immobiliare

wohnart
immobilien
immobiliare

wohnart
immobilien
immobiliare

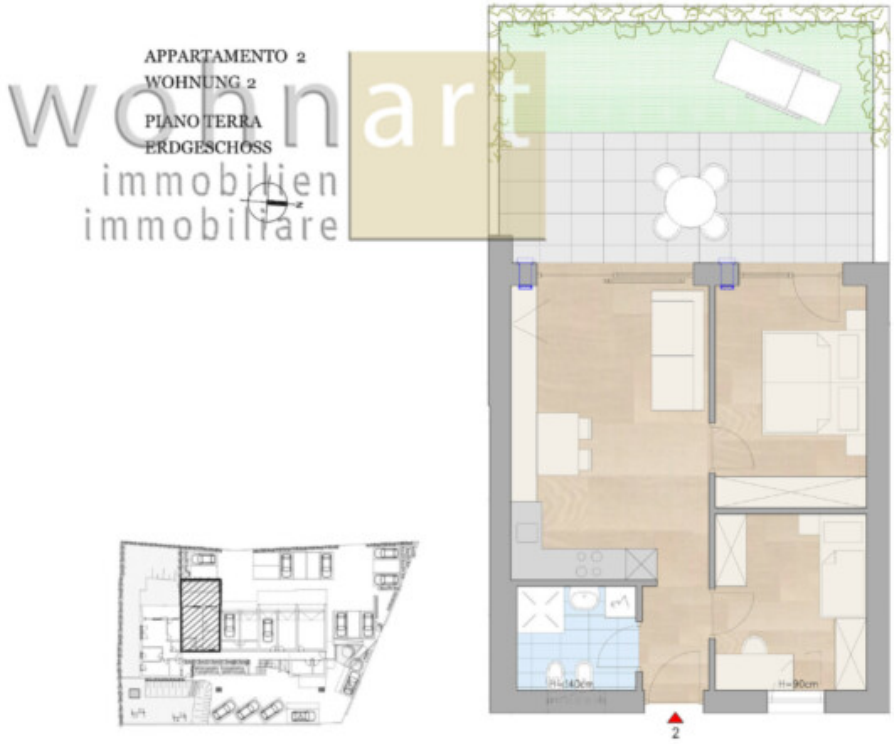
APPARTAMENTO 2
WOHNUNG 2
PIANO TERRA
ERDGESCHOSS
wohnart
immobilien
immobiliare
2

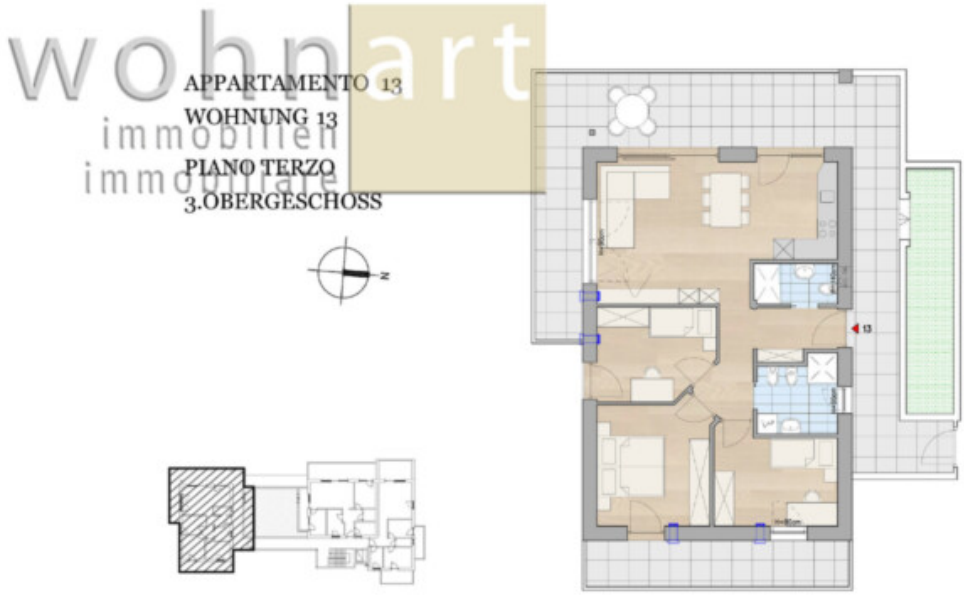
APPARTAMENTO 13
WOHNUNG 13
PIANO TERZO
3.OBERGESCHOSS
wohnart
immobilien
immobiliare
13

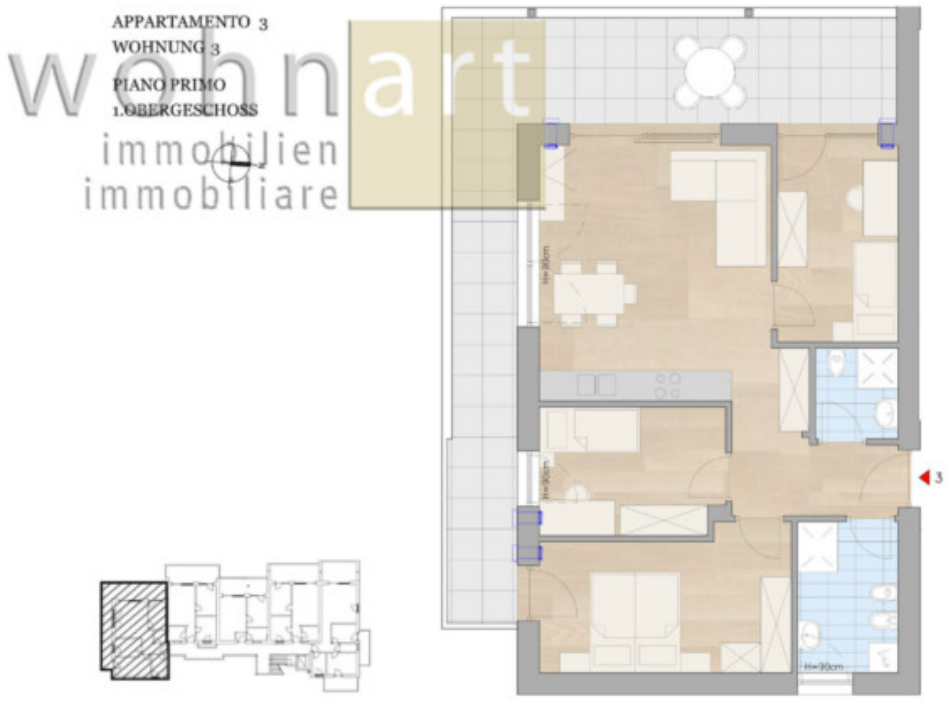
APPARTAMENTO 3
WOHNUNG 3
PIANO PRIMO
1.OBERGESCHOSS
wohnart
immobilien
immobiliare
3

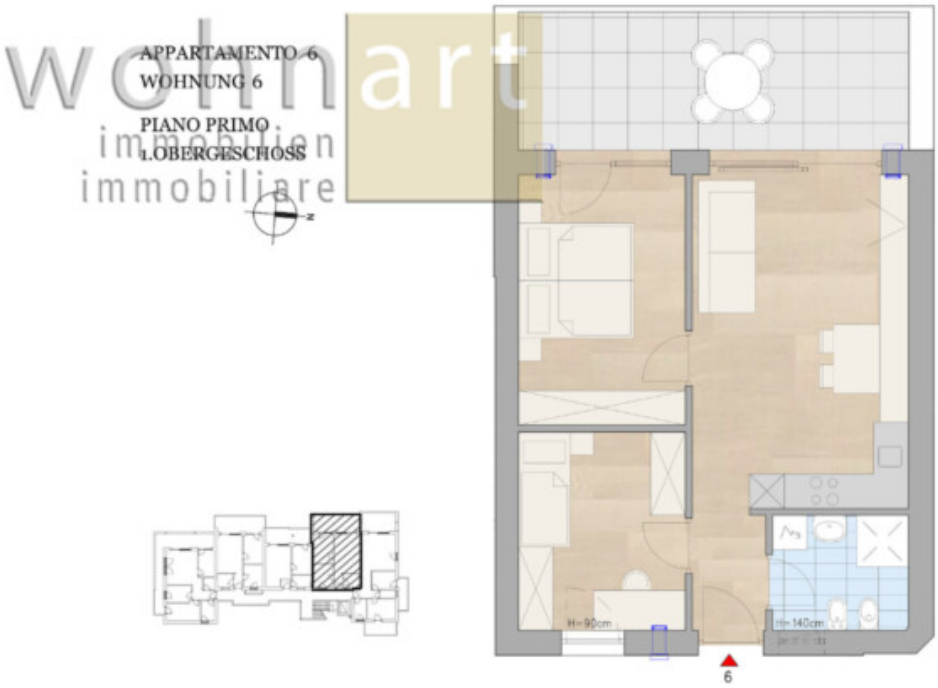

wohnart immobilien immobiliare

wohnart immobilien immobiliare

APPARTAMENTO 14
WOHNUNG 14
PIANO TERZO
3.OBERGESCHOSS

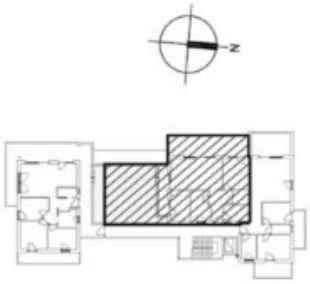

APPARTAMENTO 12
WOHNUNG 12

PIANO SECONDO
2.OBERGESCHOSS

wohnart immobilien immobiliare

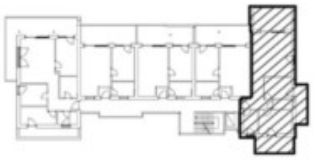

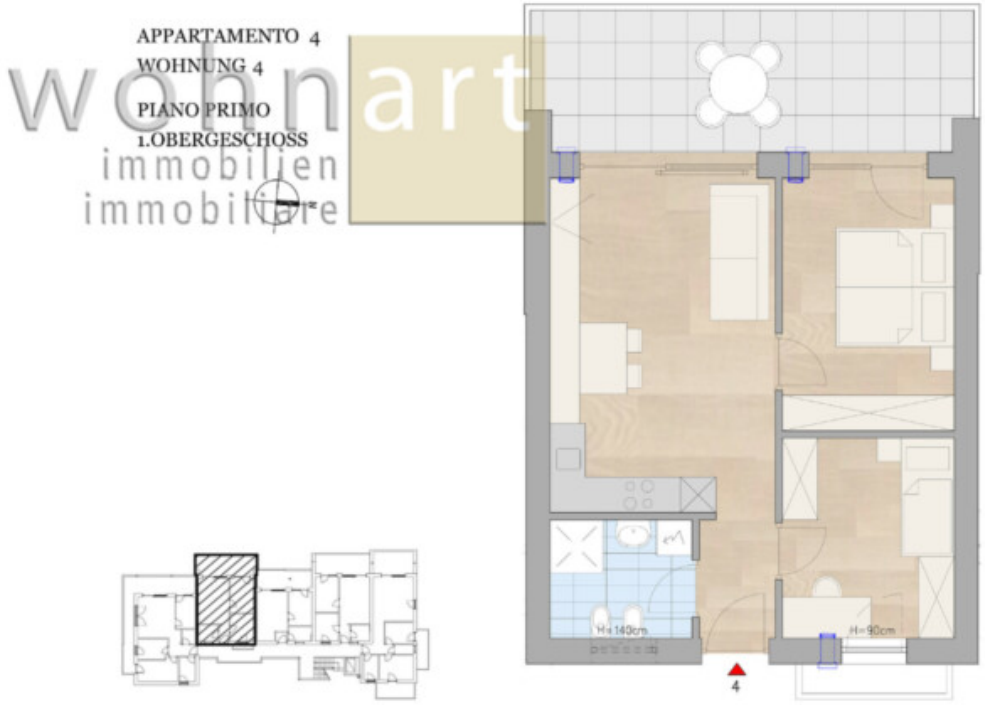
APPARTAMENTO 4
WOHNUNG 4
PIANO PRIMO
1.OBERGESCHOSS
wohnart
immobilien
immobiliare
H=140cm
H=90cm
4

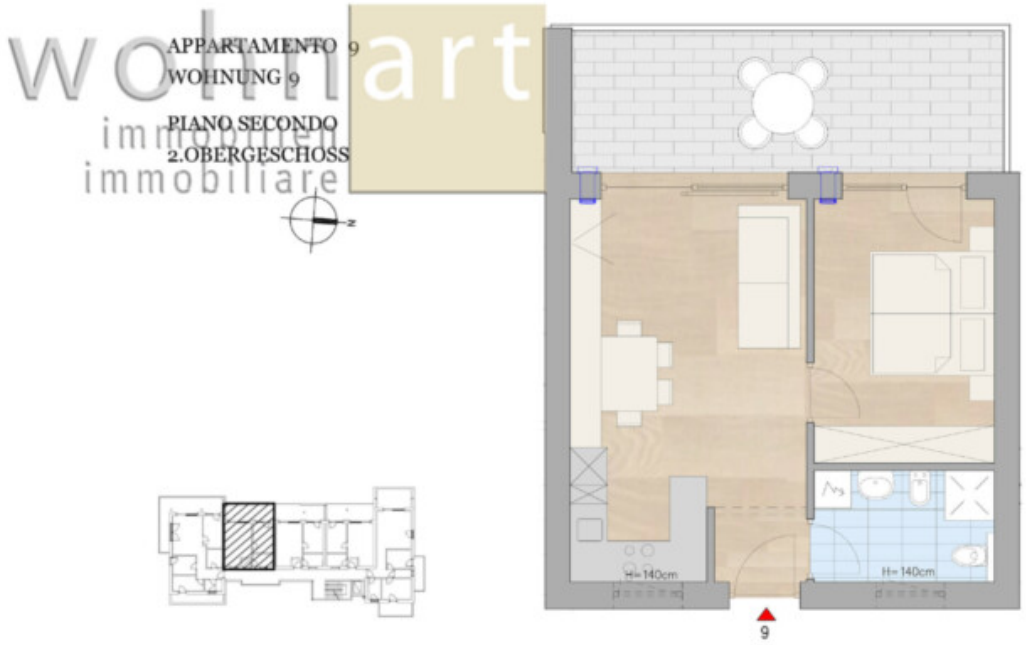
APPARTAMENTO 9
WOHNUNG 9
PIANO SECONDO
2.OBERGESCHOSS
H=140cm
H=140cm
9

Descrizione

Il complesso residenziale „Residence Emma“ a Laghetti, una frazione di Egna, comprende in totale 15 unità abitative con bi-, tri- e quadrilocali. Tutti gli appartamenti si distinguono per il massimo comfort e una funzionalità ben studiata. Materiali di alta qualità e finiture moderne creano un ambiente elegante, tra cui pavimenti in legno pregiato e riscaldamento a pavimento. Ogni unità dispone di ampi terrazzi o di un giardino privato.

Il prezzo dell'appartamento si intende per un appartamento convenzionato, è possibile tuttavia un'esenzione a pagamento. La cantina è inclusa nel prezzo, posti auto e garage sono acquistabili separatamente.

Nota bene: qui sono mostrate solo alcune planimetrie di appartamenti. Tuttavia, ce ne sono molte altre in vendita.

Offerenti

wohnart
immobilien
immobiliare

Wohnart Immobiliare Srl
Largo Municipio, 38

Tel.
+39/0471/813545

Cell.
+39/339/7193728

Fax.
+39/0471/823250

□