W1 Dobbiaco: Residenza Schacher: il vostro esclusivo appartamento al piano terra con terrazza e giardino.

Dati di base

Tipologia dell’oggetto	Appartamento
Località	Dobbiaco
Camere	4
Piano	0
Prezzo d’acquisto	475'000 €
Superficie m	92.0
Anno di costruzione	2025
ID	IW105305

Camera
Zimmer
Bagno
Bad
Guardaroba
Garderobe
Kochen
Cucina - Soggiorno
Wohnküche
Corridoio
Vorraum
Essen
WC
Bagno
Bad
Camera
Zimmer
Corridoio
Vorraum
Bagno
Bad
Außenküche
Camera
Zimmer
Bagno
Bad
Cabina Armadio
Schrankraum
Camera
Zimmer

VENDUTO
VERKAUFT
Erdgeschoss

VERKAUFT
VENDUTO
VERKAUFT
VENDUTO
VERKAUFT
VENDUTO
Schleppkurve
PKW 5,0m
Kellergeschoss

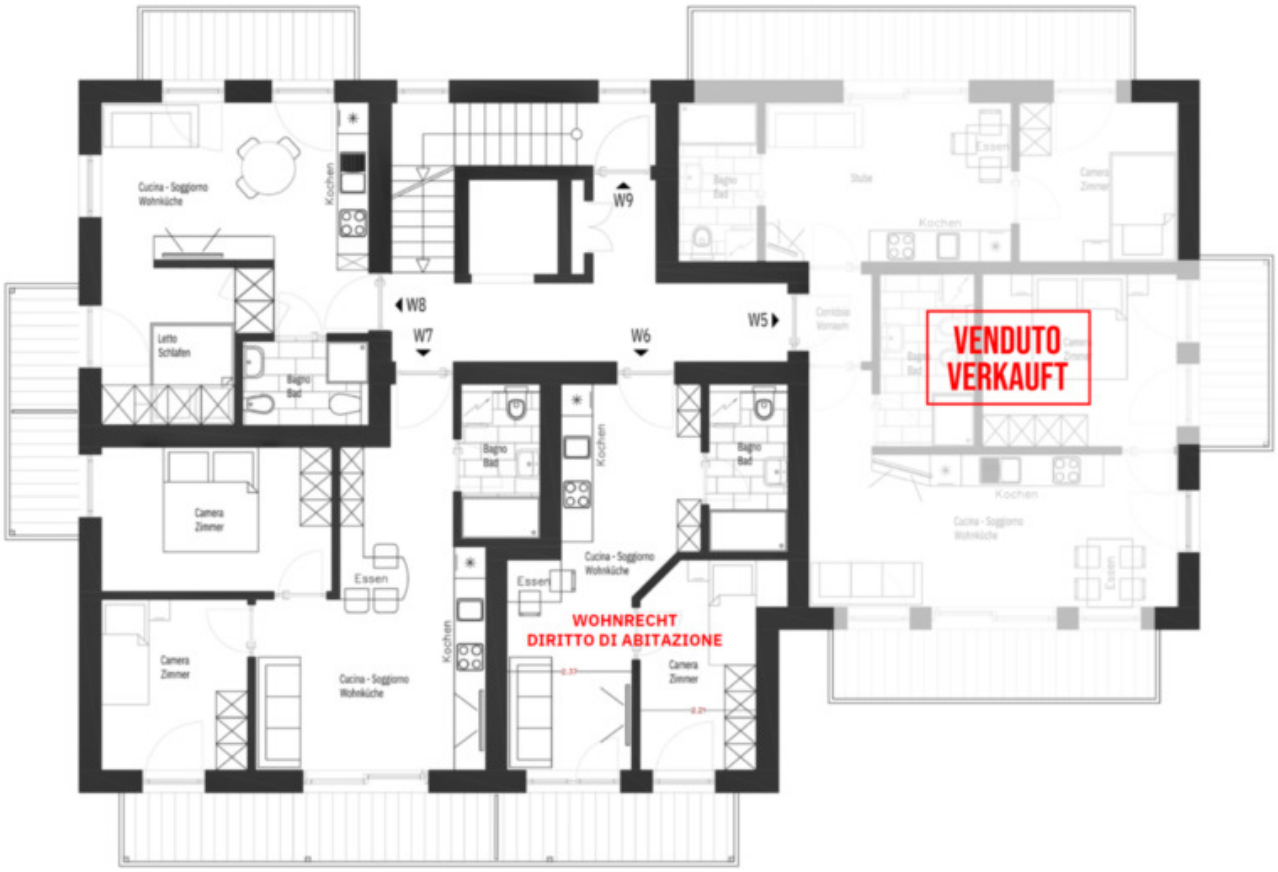
Cucina - Soggiorno
Wohnküche
Kochen
W9
W8
W7
W6
W5
Letto
Schlafen
Bagno
Bad
Camera
Zimmer
Essen
Cucina - Soggiorno
Wohnküche
WOHNRECHT
DIRITTO DI ABITAZIONE
VENDUTO
VERKAUFT

WOHN-RECHT DIRITTO DI ABITAZIONE
W4
01
02
03
04
VERKAUFT VENDUTO
P07
VERKAUFT VENDUTO
WOHNRECHT DIRITTO DI ABITAZIONE
P09
P10
P11
Schleppkurve PKW 5,0m
W2
W1
P06
VERKAUFT VENDUTO
P05
P04
P03
P02
P01
11
10
09
08
07
06
Kellergeschoss

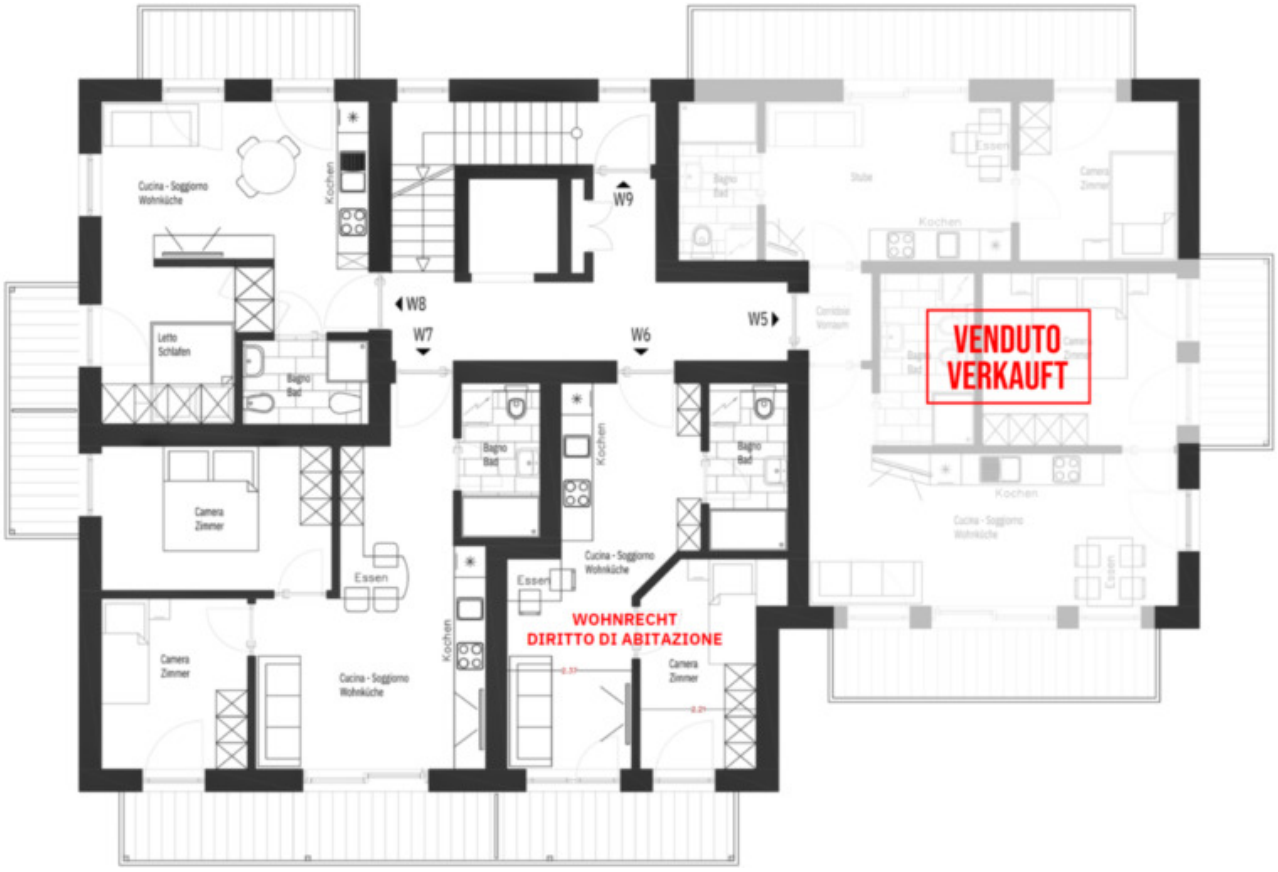
Cucina - Soggiorno
Wohnküche
Kochen
W9
W8
W7
W6
W5
Letto
Schlafen
Bagno
Bad
Camera
Zimmer
Essen
Cucina - Soggiorno
Wohnküche
Camera
Zimmer
Cucina - Soggiorno
Wohnküche
Kochen
Essen
WOHNRECHT
DIRITTO DI ABITAZIONE
Camera
Zimmer
VENDUTO
VERKAUFT

Camera
Zimmer
Bagno
Bad
Guardaroba
Garderobe
Kochen
Cucina - Soggiorno
Wohnküche
Corridoio
Vorraum
Essen
WC
Bagno
Bad
Camera
Zimmer
Corridoio
Vorraum
Bagno
Bad
Außenküche
Camera
Zimmer
Bagno
Bad
Cabina Armadio
Schrankraum
Camera
Zimmer

VENDUTO
VERKAUFT
Erdgeschoss

Prezzi

Prezzo d'acquisto	475'000 €

Superfici

Superficie m	92.0
Superficie netta m	62.0

Numero superfici

Bagni	1
Camera giorno/notte	1
Posti macchina	1

Arredo

Munito di cantina Sì

Descrizione

Questo esclusivo appartamento al piano terra del Residence Schacher, un nuovo complesso residenziale di alta qualità con sole nove unità abitative, coniuga il comfort abitativo moderno con il fascino alpino, il tutto immerso nello scenario mozzafiato delle Dolomiti.

La zona giorno al piano terra funge anche da accogliente camera da letto ed è adiacente alla cucina aperta ed elegante e all'elegante bagno.

Nel seminterrato si trovano anche altre stanze che possono essere utilizzate in modo flessibile.

L'appartamento dispone inoltre di una cantina aggiuntiva, che offre un pratico spazio di stoccaggio.

L'ampia terrazza e il giardino privato invitano al relax e offrono un rifugio idilliaco immerso nella natura.

È possibile acquistare un posto auto sotterraneo a un costo aggiuntivo.

Il Residence Schacher è sinonimo di vita esclusiva in una delle regioni più belle delle Alpi: perfetto per tutti coloro che vogliono godersi appieno la vita nelle Dolomiti.

Offerenti

Seeber Immobilien s.r.l.
Via dei portici 70
39100 Bolzano

Tel.
+39/339/8281766

Cell.
+39/340/3806901

□