W3 Dobbiaco: Residenza Schacher: il vostro appartamento di 4 locali al piano terra con terrazza, cantina e giardino.

Dati di base

Tipologia dell'oggetto	Appartamento
Località	Dobbiaco
Camere	4
Piano	0
Classe energetica	A
Prezzo d'acquisto	649'000 €
Superficie m	134.0
Anno di costruzione	2025
ID	IW103337

W3

Studio
Studio
Camera
Zimmer
Corridoio
Vorraum
W.C.
Bagno
Bad
Cucina
Cucina - Soggiorno
Wohnküche

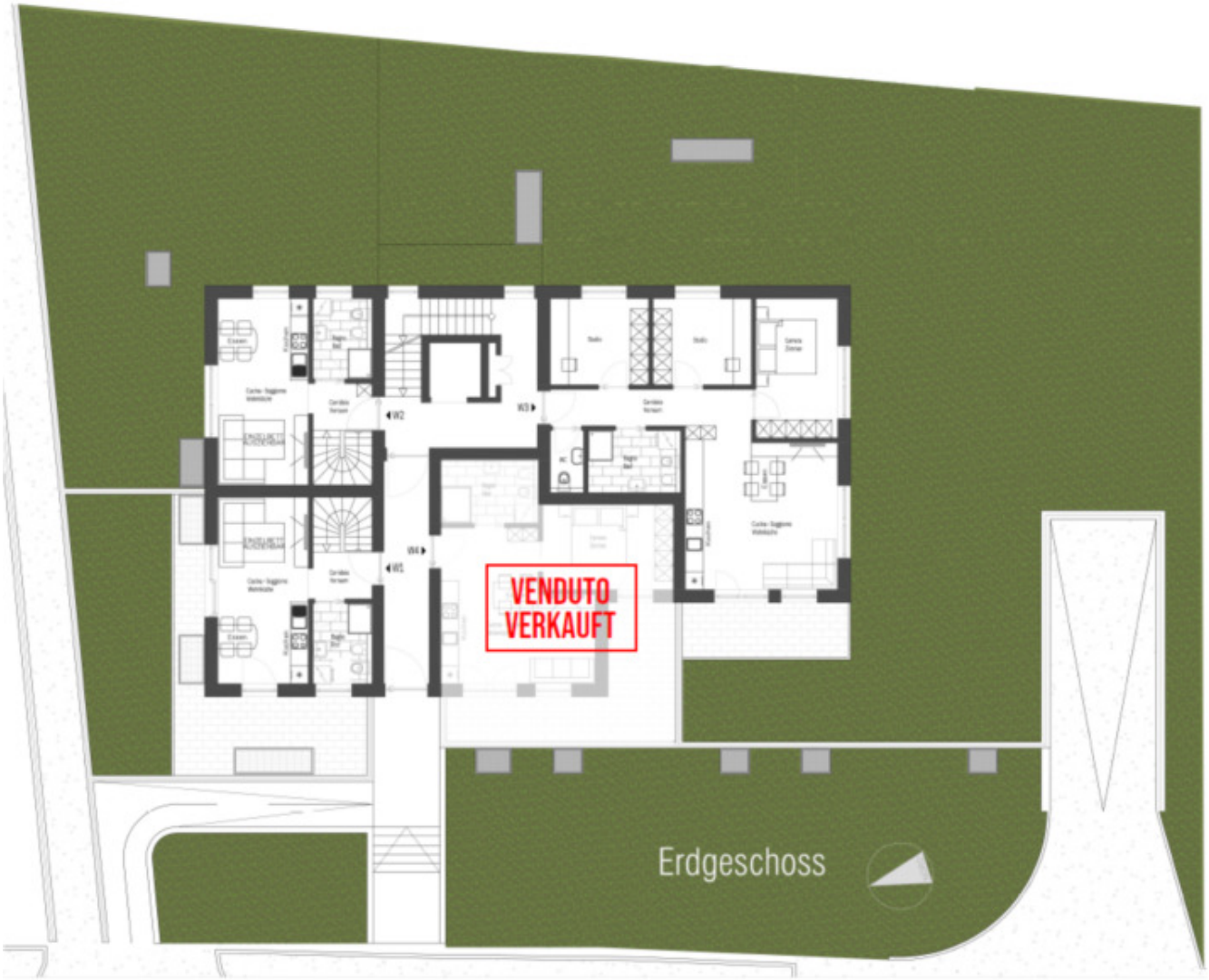
VENDUTO
VERKAUFT
Erdgeschoss

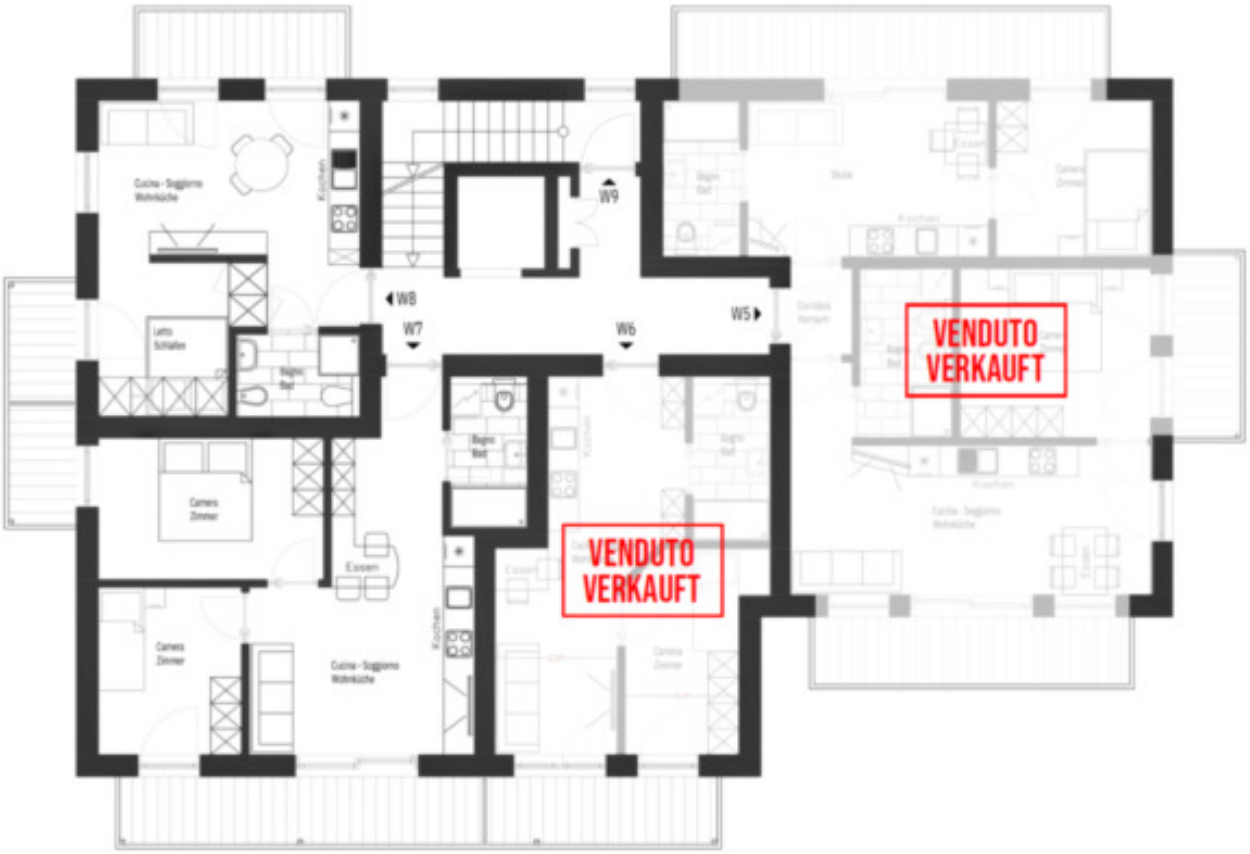
W9
W8
W7
W6
W5
VENDUTO
VERKAUFT
VENDUTO
VERKAUFT

Camera
Zimmer
Bagno
Bad
Guardaroba
Garderobe
Corridoio
Vorraum
Kochen
Ofen
Cucina - Soggiorno
Wohnküche
Essen
WC
Camera
Zimmer
Bagno
Bad
Corridoio
Vorraum
Bagno
Bad
Ofen
Außenküche
Camera
Zimmer
Bagno
Bad
Cabina Armadio
Schrankraum
Stube

Prezzi

Prezzo d'acquisto più IVA	649'000 €

Superfici

Superficie m	134.0
Superficie netta m	73.0

Numero superfici

Bagni	1
Camera giorno/notte	3
Posti macchina	1

Arredo

Munito di cantina	Sì

Descrizione

Questo appartamento di 4 locali al piano terra del Residence Schacher, un nuovo complesso

con 9 unità abitative, offre un comfort abitativo esclusivo nel cuore delle Dolomiti. L'appartamento è dotato di un accogliente ingresso, tre camere da letto, un bagno e una toilette separata per un comfort aggiuntivo.

La zona soggiorno e pranzo aperta con cucina adiacente invita a soffermarsi e socializzare. Dal balcone potrete godere di una splendida vista sul paesaggio montano circostante, mentre l'ampio giardino vi offrirà un ulteriore posto dove rilassarvi. Un locale seminterrato offre uno spazio pratico per riporre gli oggetti e completa l'offerta.

Un posto auto nel garage interrato è disponibile facoltativamente a un costo aggiuntivo.

Il Residence Schacher coniuga il comfort abitativo moderno con il fascino alpino ed è il luogo ideale per tutti coloro che desiderano godersi la vita nelle Dolomiti.

Offerenti

Seeber Immobilien s.r.l.
Via dei portici 70
39100 Bolzano

Tel.
+39/339/8281766

Cell.
+39/340/3806901

□