

Immobile commerciale moderno

Dati di base

Tipologia dell'oggetto	Artigianato/Industriale
Località	Cortaccia sulla strada del vino
Classe energetica	PASSIV
Superficie m	2295.0
Stato	Non nuovo
Anno di costruzione	2004
Stato	Come nuovo
ID	IW98896





SEZIONE A-A 1:100

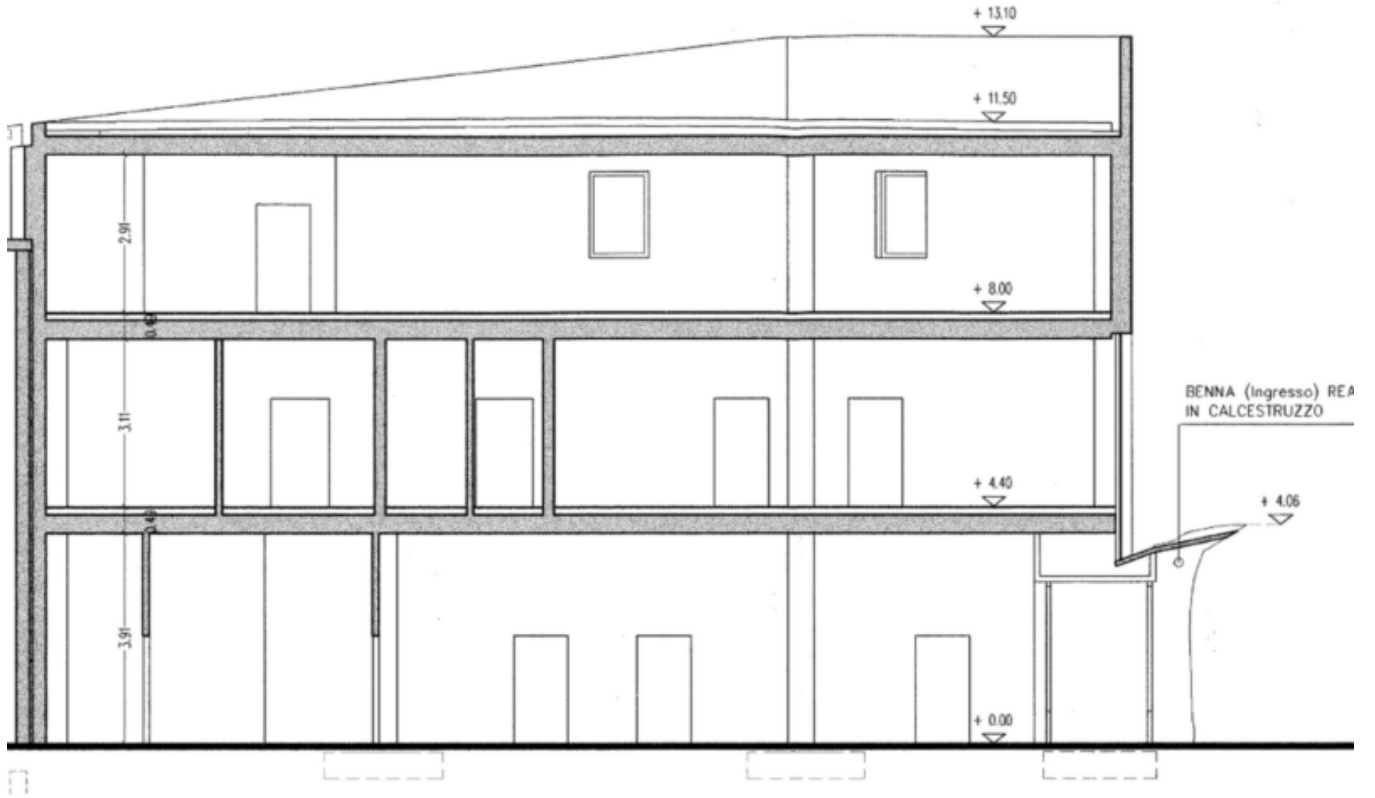















Erdgeschoss

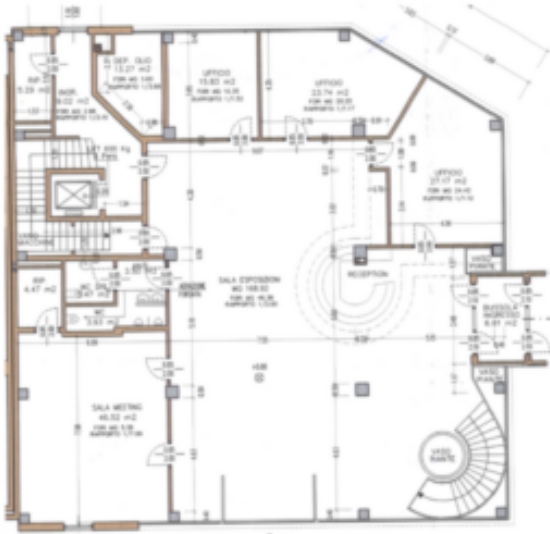

1. Stock



2. Stock



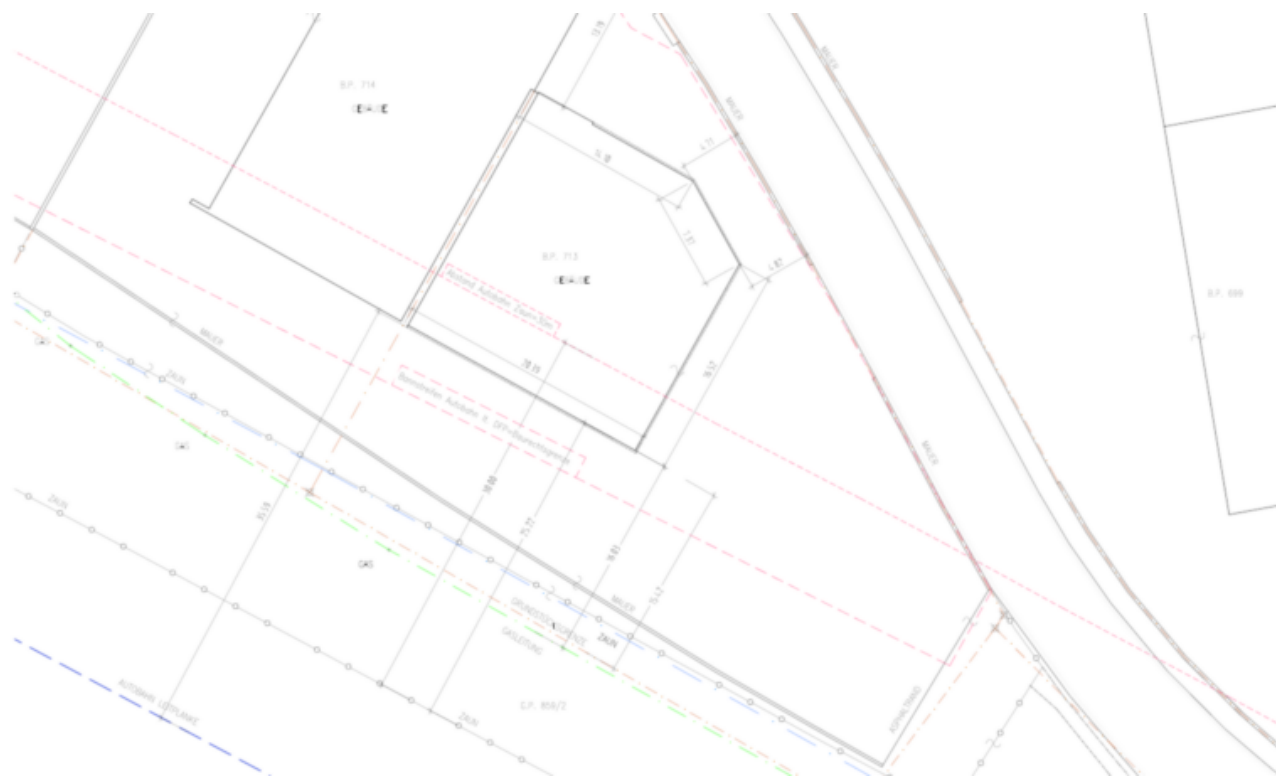

Dettagli

Superficie m 2295.0

Descrizione

Immobile moderno in posizione strategica situata a Bassa atesina.

Ha diversi uffici, showroom, appartamento, di ca. 1.200m e un ampio cortile con parcheggi di ca. 1.100m

L'immobile é incluso videosorveglianza intelligente, controlli accessi elettrici per esterno ed interno, ascensore, fotovoltaico e molto altro.

Per piú informazioni attendiamo la vostra chiamata.

Offerenti



Hoila Immobilien
Via Stazione 38
39052 Caldaro

Tel.
0471 1552080

□