Appartamento a Cornedo all'Isarco

Dati di base

Tipologia dell’oggetto	Appartamento / Piano
Località	Cornedo all'Isarco
Camere	4
Piano	2
Affitto senza spese	1'200 €
Superficie netta m	114.0
Anno di costruzione	1930
ID	IW105874

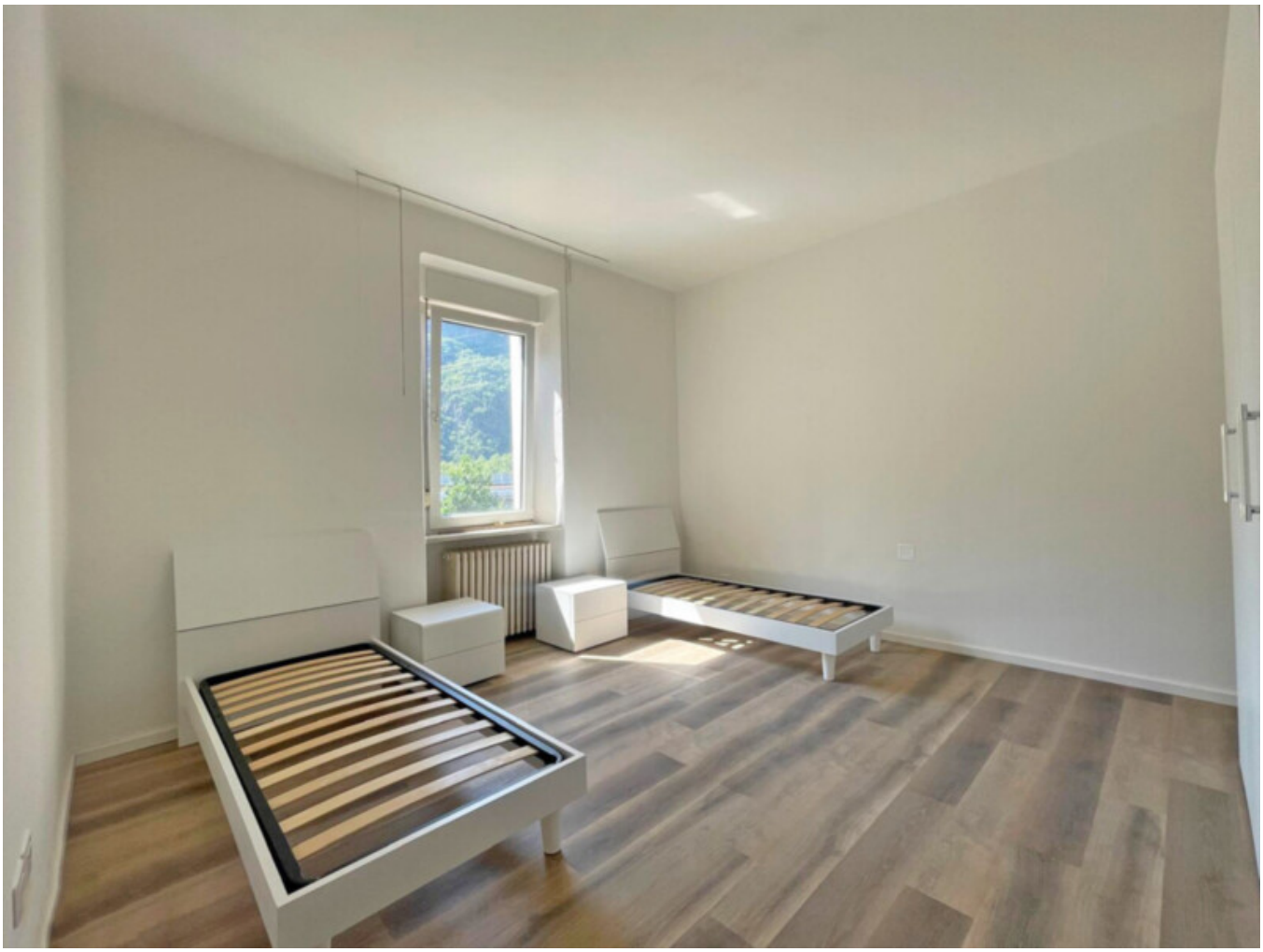

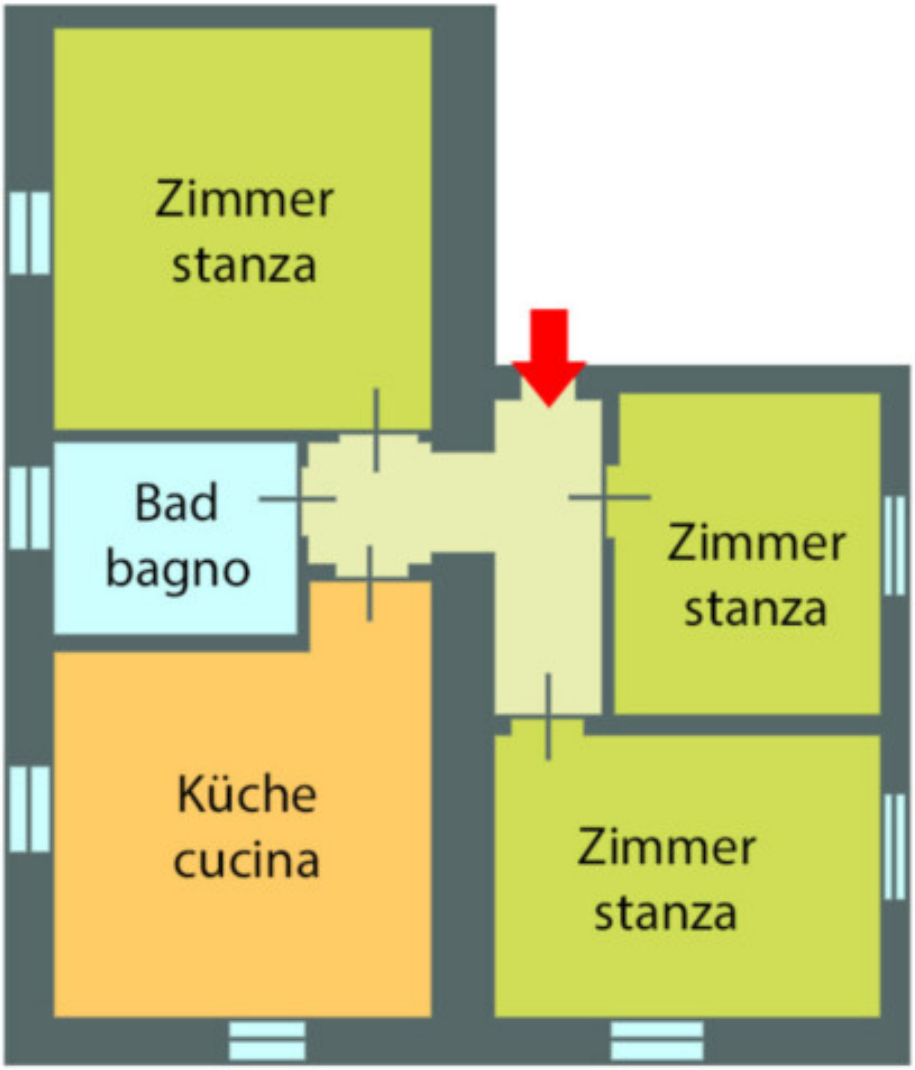
Zimmer
stanza
Bad
bagno
Zimmer
stanza
Küche
cucina
Zimmer
stanza

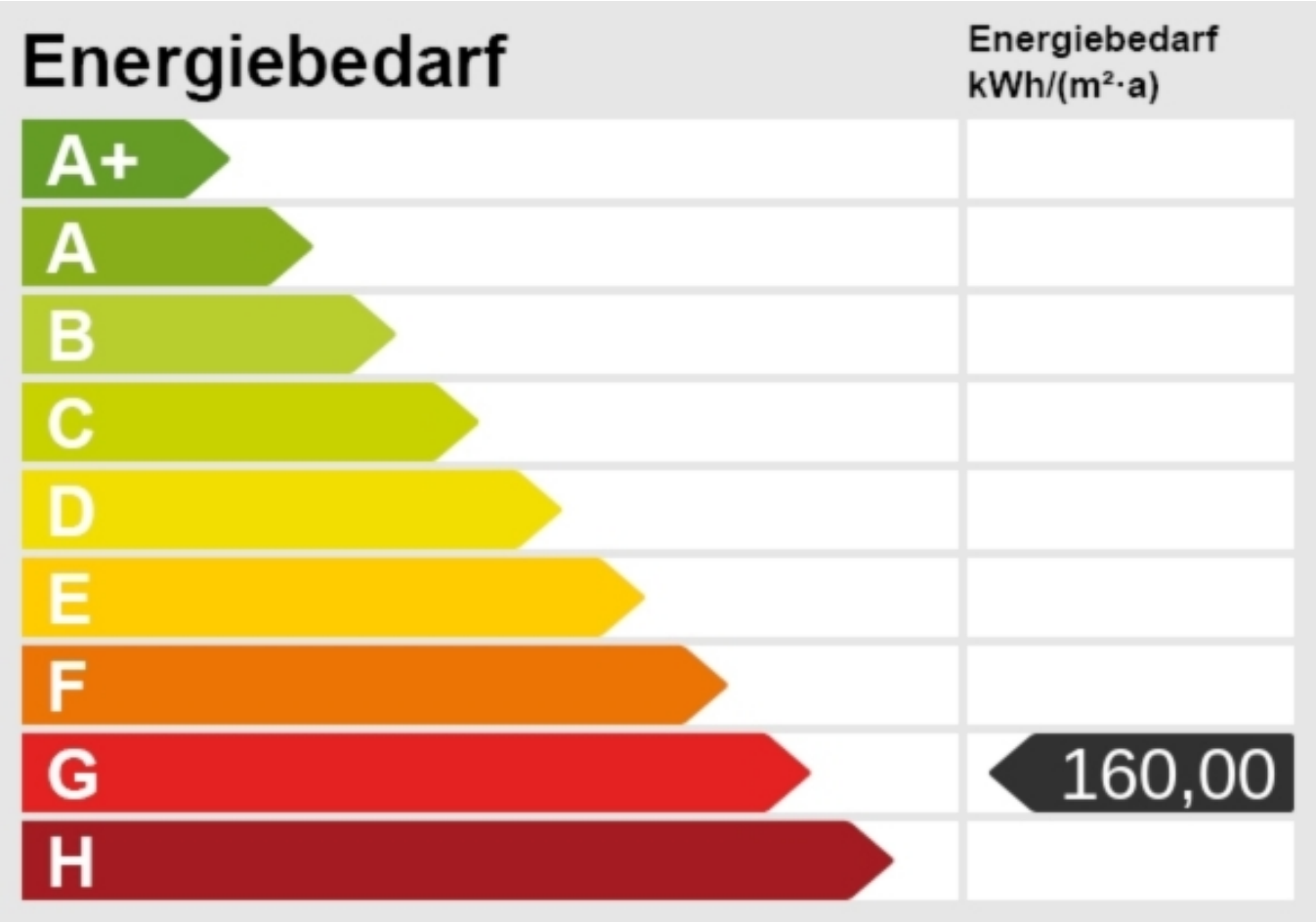

Prezzi

Affitto senza spese	1'200 €

Spese accessorie	50 €
Cauzione	3'600 €

Superfici

Superficie netta m	114.0

Numero superfici

Camere da letto	3
Bagni	1

Arredo

Bagno	Doccia, Finestra
Pavimento	Piastrelle
Ammobiliato	Ammobiliato
Riscaldamento	Gas
Munito di cantina	Sì

Descrizione

Vierzimmerwohnung im 2. Stock eines Kondominiums in der Bahnhofsstraße in Blumau, ab sofort an referenzierte Personen (max. 5 Personen) mit unbefristetem Arbeitsvertrag zu vermieten. Die Wohnung wurde vor kurzem komplett Renoviert und wird Vollmöbliert übergeben.

Knapp 114 m Nettowohnfläche verteilen sich auf Eingangsbereich mit Flur, Wohnküche, 3 Schlafzimmer, 1 Badezimmer.

Ein großer Kellerraum im 1. Untergeschoss gehört ebenso zur Wohnung.

WIR BITTEN UM VERSTÄNDNIS, DASS WIR NUR AUF SCHRIFTLICHE ANFRAGEN MIT KURZEM LEBENSLAUF UND TELEFONNUMMER ANTWORTEN KÖNNEN. Vielen Dank für Ihr Verständnis.

Offerenti

RSIMMO

Vicolo della Mostra 8
39100 Bolzano

Tel.
0471978830

Cell.
0471978830

□