Appartamento a Colle Isarco

Dati di base

Tipologia dell'oggetto	Appartamento / Piano
Località	Colle Isarco
Camere	5
Piano	2
Prezzo d'acquisto	430'000 €
Superficie m	192.0
Stato	Rinnovato completamente/parzialmente
ID	IW96265

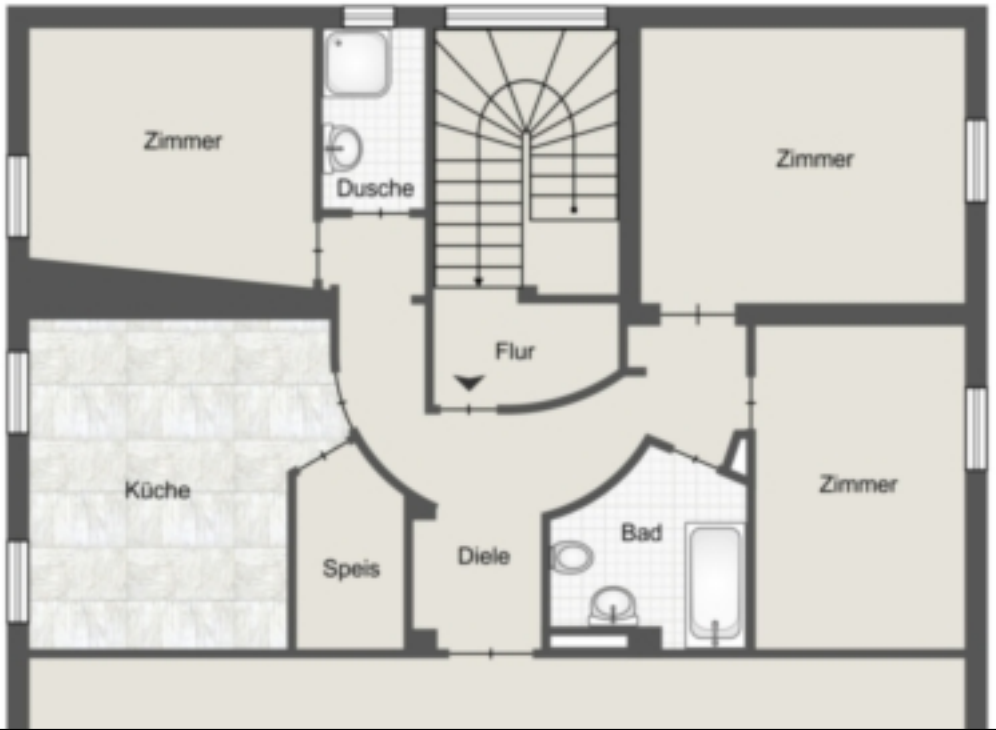
Zimmer
Dusche
Zimmer
Flur
Küche
Speis
Diele
Bad
Zimmer

Dr. AUSSERHOFER

Dr. AUSSERHOFER

Dr. AUSSERHOFER

Dr. AUSSERHOFER

Dr. AUSSERHOFER

Dr. AUSSERHOFER

Dr. AUSSERHOFER

Dr. AUSSERHOFER

Dr. AUSSERHOFER

Dr. AUSSERHOFER

Dr. AUSSERHOFER

Dr. AUSSERHOFER

Dr. AUSSERHOFER

Dr. AUSSERHOFER

Dr. AUSSERHOFER

DR. AUSSERHOFER

Prezzi

Prezzo d'acquisto	430'000 €

Superfici

Superficie m	192.0
Superficie netta m	149.0
Cantina m	7.0

Numero superfici

Camere da letto	3
Bagni	2
Posti macchina	1

Arredo

Ammobiliato	Semi ammobiliato
Tipo di riscaldamento	Stufa
Riscaldamento	Teleriscaldamento
Munito di cantina	Sì

Descrizione

Diese exklusive Familienwohnung befindet sich in zentraler Lage von Gossensass. Es handelt sich um den gesamten zweiten Stock eines Mehrfamilienhauses mit einer Bruttofläche von ca. 190 m . Die Wohnung wurde im Zuge einer Grundsanierung des gesamten Gebäudes im Jahr 1990 fertiggestellt, wurde mit hochwertigen Materialien gebaut und verfügt über Breitbandanschluss.

Die Wohnung besteht aus einem großzügigem Eingangsbereich, von welchem aus man direkt in den geräumigen und offenen Wohn-/Essraum gelangt, welcher viel Platz für gemeinsames Zusammensein bietet. Ein besonderes Highlight ist der Kachelofen, welcher von der angrenzenden Küche aus beheizt wird. Vom Wohnzimmer aus gelangt man direkt zur herrlichen Loggia. Die geräumige Wohnküche verfügt über einen Holzherd und eine praktische Speise.

Zur Wohnung gehören drei große Schlafzimmer sowie ein großes Bad mit Eckbadewanne und einer Dusche/WC. Im Kellergeschoss befindet sich ein Kellerraum mit ca. 7 m .

Eine Garagenbox kann auf Wunsch für 20.000,00 dazugekauft werden.

Offerenti

Dott. Außerhofer Karlheinz
Via Europa 15

Tel.
+39/0474/554666

Fax.
+39/0474/554359

□