Appartamento a Colle Isarco

Dati di base

Tipologia dell'oggetto	Appartamento
Località	Colle Isarco
Via, N□	Romstraße / Via Roma
Camere	4
Piano	1
Classe energetica	G
Superficie m	132.5
Stato	::zustand_art.::
ID	IW103645

SILLER

SIDLER

SILLER

SILLER

SILLER

SILLER

SILLER

SILLER

SILLER

SILLER

SILLER

SILLER

SILLER

SILLER

Mayr
BÄCKEREI - PANIFICIO
LEBENSMITTEL - ALIMENTARI
SKI
VERLEIH
NOLEGGIO
SCI
SPORT WURZER

SKI
VERLEIH
NOLEGGIO
SCI
SKI
VERLEIH
NOLEGGIO
SCI
SPORT
WURZER
SILLER

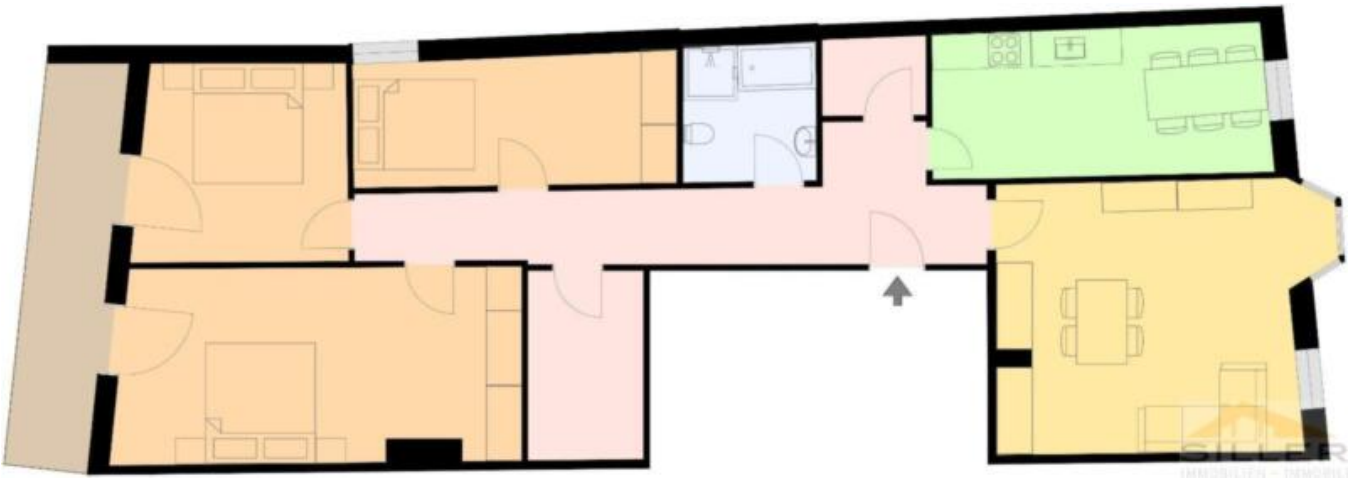

Superfici

Superficie m	132.5
Superficie netta m	108.2
Cantina m	8.3
Balcone/Terrazza m	9.4

Numero superfici

Camere da letto	3
Bagni	1
WC sep.	1
Posti macchina	1

Arredo

Bagno	Doccia, Vasca da bagno
Ammobiliato	Ammobiliato

Descrizione

In Gossensass steht diese geräumige 4-Zimmer-Wohnung im ersten Stock eines Privathauses zum Verkauf. Mit einer Fläche von ca. 132,5 m bietet die Immobilie ein helles Wohnzimmer, eine separate großzügige Wohnküche, drei Schlafzimmer, ein Badezimmer mit Badewanne, Dusche und Bidet sowie Abstellraum und Speise. Der große Balkon punktet mit einer schönen Panoramaaussicht in Richtung Südwesten und die Berge von Pflersch. Ein Kellerraum mit 8,34 m im Untergeschoss ist im Angebot enthalten, ein Stellplatz kann bei Bedarf dazuerworben werden. Die Wohnung ist in gutem Zustand und vor allem frei/nicht konventioniert.Zudem kann im Erdgeschoss ein gut vermietetes Geschäftslokal mit ca. 141,1 m dazu erworben werden. Es umfasst einen Geschäftsraum, ein Lager (21,32 m), eine Toilette sowie eine Terrasse mit über 13 m . Im Kellergeschoss befinden sich ein weiteres Magazin (52,17 m), eine Garage und ein Hofraum für Stellplätze. Ein großes Schaufenster sorgt für gute Sichtbarkeit.Tolles Preis-Leistungs-Verhältnis - nicht zu lange überlegen! Kontaktieren Sie uns für weitere Informationen!

Offerenti

SILLER
IMMOBILIEN - IMMOBILI

Agenzia Immobiliare Siller
Via Città Nuova 26
39049 Vipiteno

Tel.
+39/0472/767022

Fax.

+39/0472/767024

□