Trilocale con due terrazze e giardino

Dati di base

Tipologia dell'oggetto	Appartamento / Piano
Località	Chienes
Via, N□	Via Renner 15
Camere	3
Piano	2
Prezzo d'acquisto	565'000 €
Superficie m	132.4
Anno di costruzione	2020
Stato	Come nuovo
ID	IW106378

MONET

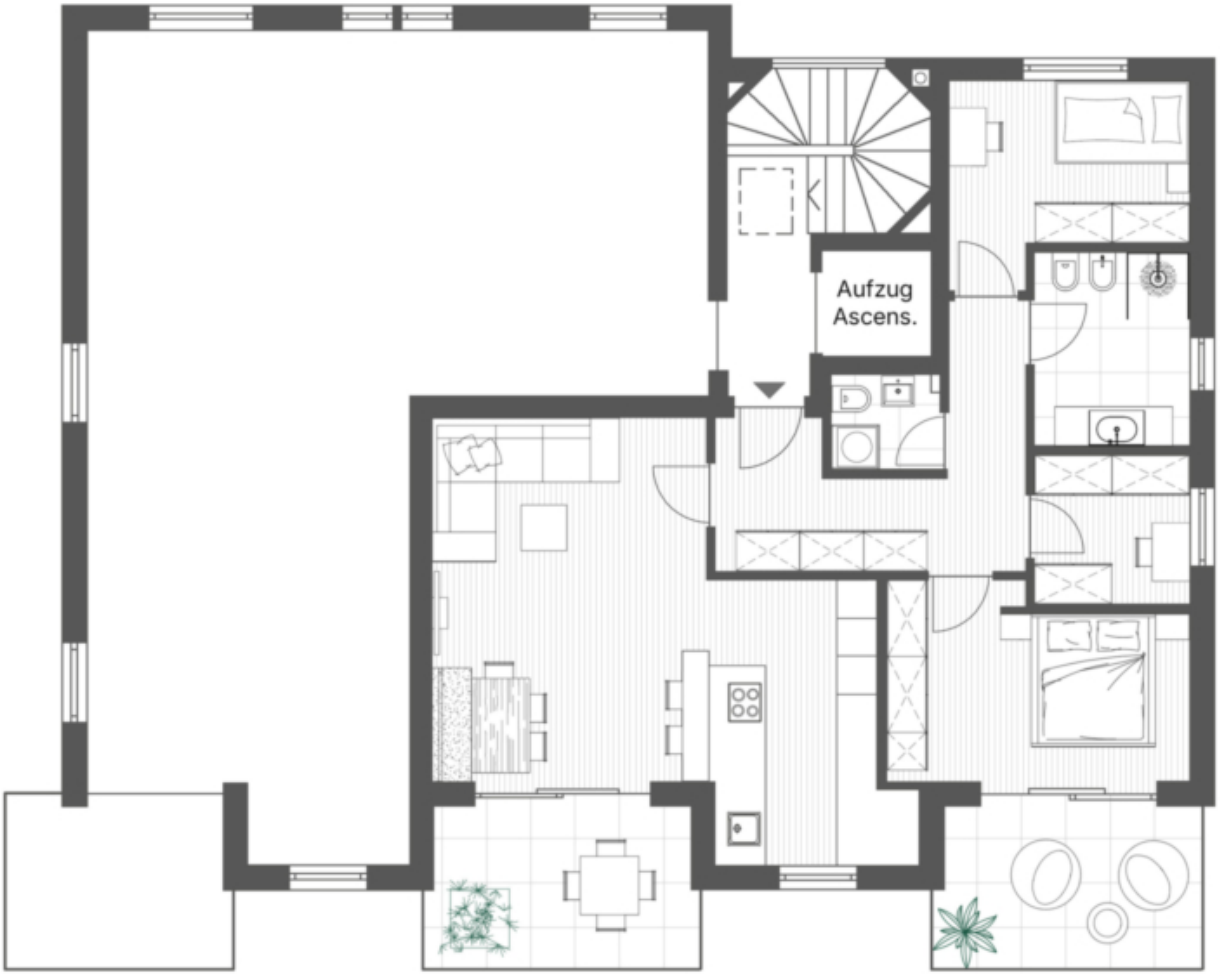
Aufzug
Ascens.

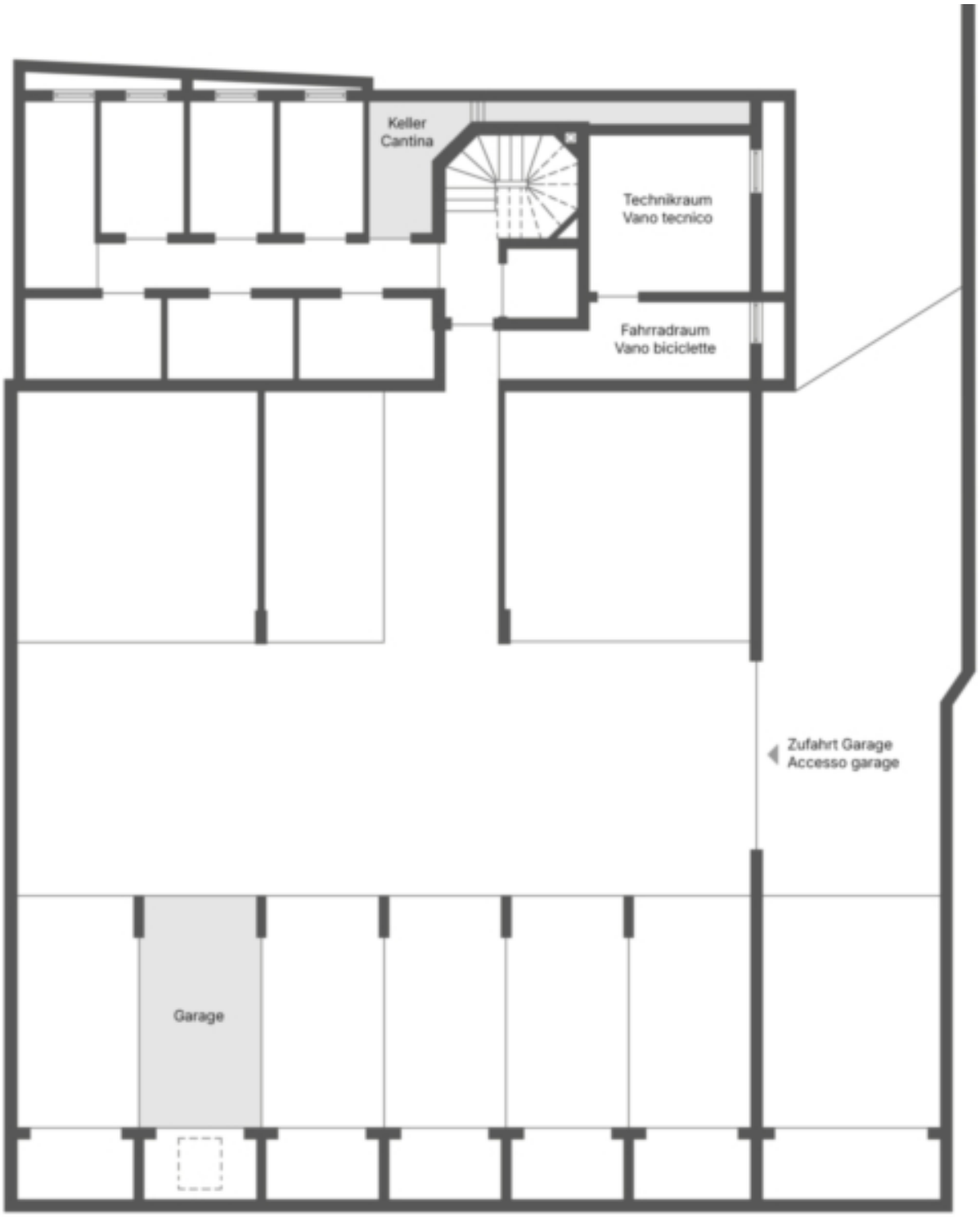
Keller
Cantina
Technikraum
Vano tecnico
Fahrradraum
Vano biciclette
Zufahrt Garage
Accesso garage
Garage

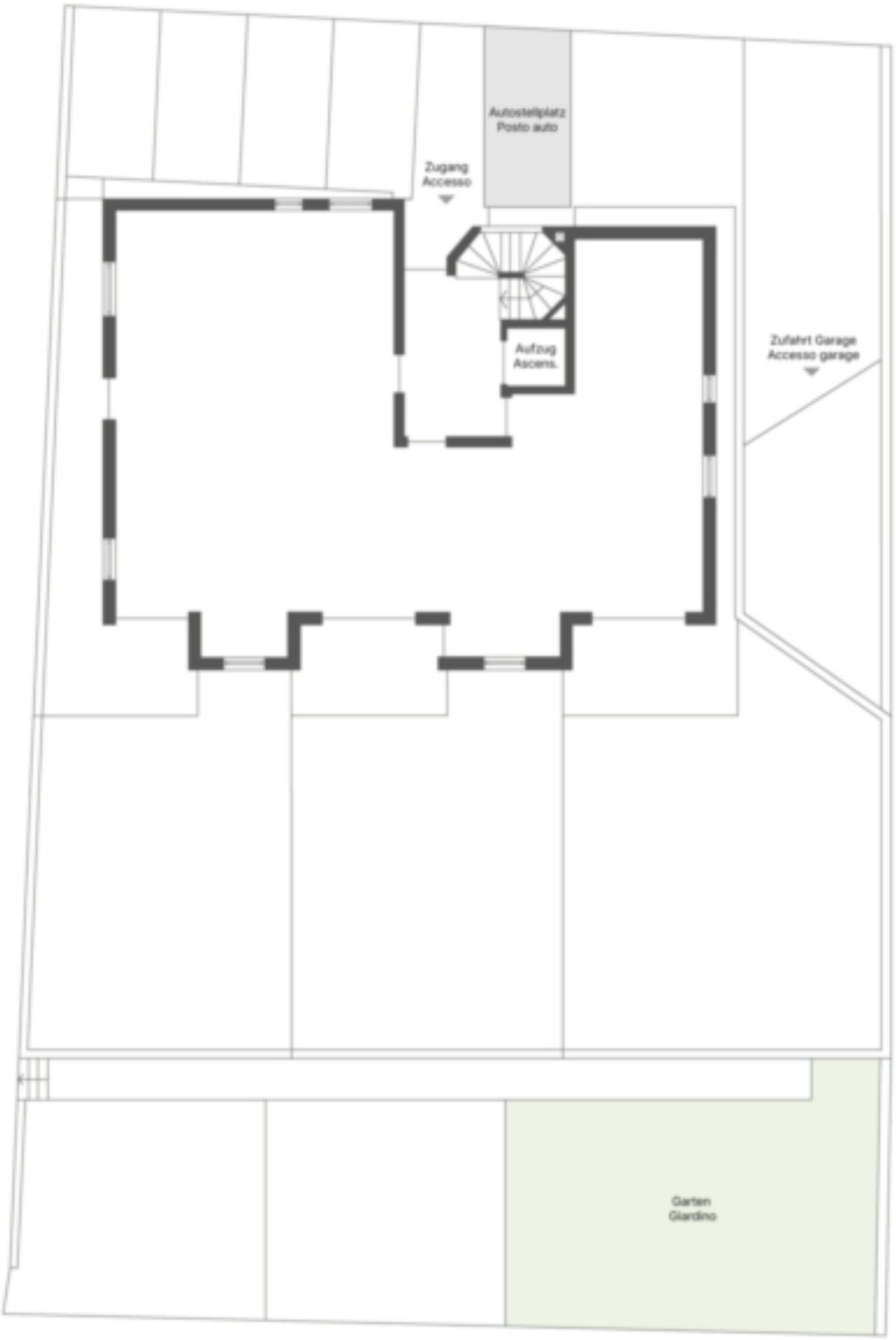

Prezzi

Prezzo d'acquisto	565'000 €

Superfici

Superficie m	132.4
Superficie netta m	86.2
Giardino m	69.6
Cantina m	9.0
Balcone/Terrazza m	21.2

Numero superfici

Camere da letto	2
Bagni	2

Arredo

Uso giardino	
Ammobiliato	Semi ammobiliato

Tecnologia

Tipo di riscaldamento	A pavimento
Riscaldamento	Teleriscaldamento
Ascensore	Ascensore

Altri

Munito di cantina	Sì

Descrizione

Benvenuti in questo affascinante appartamento mansardato, che conquista per i suoi arredi moderni e la disposizione ben studiata degli spazi. L‘ampia cucina abitabile invita a stare insieme e a trascorrere piacevoli momenti. Due accoglienti camere da letto, uno studio, un ampio bagno e un WC per gli ospiti offrono uno spazio confortevole per la vita quotidiana. L’appartamento offre due belle terrazze con vista sul verde e un giardino di quasi 70 m , che invitano a trascorrere ore rilassanti all’aria aperta. Una pratica cantina offre ulteriore spazio di stoccaggio. Il prezzo di acquisto include un posto auto in garage e un posto auto esterno aggiuntivo.

Questo immobile di pregio si trova nell’attico di un edificio di recente costruzione e offre tutto il necessario per un’ abitazione moderna e confortevole.

L‘appartamento è convenzionato e quindi non può essere utilizzato come appartamento per le vacanze.

Offerenti

CASTELLANUM REAL ESTATE

Castellanum

Via Tratten 7
39042 Bressanone

Tel.
0472201250

□