Castelrotto - Ristorante storico in centro del paese

Dati di base

Tipologia dell'oggetto	Gastronomia / Gastronomia
Località	Castelrotto
Classe energetica	E
Prezzo d'acquisto	650'000 €
Superficie m	214.0
Stato	Non nuovo
Stato	Curato
ID	IW60257

WC

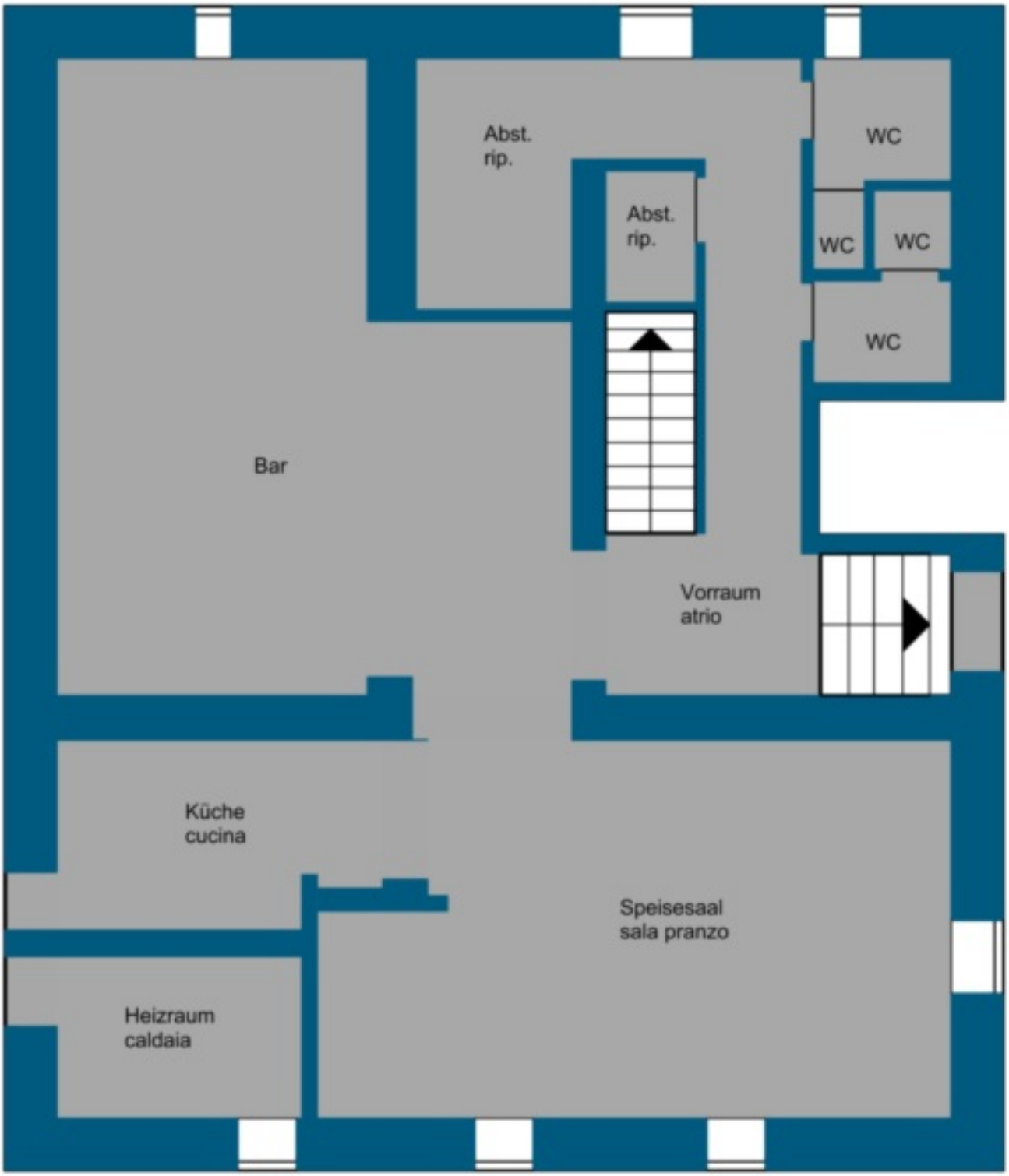
Abst.
rip.
Abst.
rip.
WC
WC
WC
WC
Bar
Vorraum
atrio
Küche
cucina
Speisesaal
sala pranzo
Heizraum
caldaia

Dettagli

Prezzo d’acquisto	650'000 €
Superficie m	214.0
Bagni	2
Balconi/Terrazze	1

Descrizione

Nel centro di Castelrotto vendiamo o affittiamo questo ristorante molto ben tenuto. Si estende su quasi 200 mq oltre alla cantina, il giardino e la terrazza.

L'immobile viene consegnato in stato arredato.

Offerenti

Rimmo Immobili Alto Adige
Via Innsbruck 29
39100 Bolzano

Tel.
+39 0471 982 844

□