Castelbello: Residence Sonnenberg - Appartamento n. 2

Dati di base

Tipologia dell'oggetto	Appartamento / Piano
Località	Castelbello
Camere	2
Piano	0
Prezzo d'acquisto	289'000 €
Superficie m	44.5
Anno di costruzione	2026
Stato	Primo ingresso
ID	IW103872

Fahrräder
Aufzug
W2
W1
Pkw-Abstellplätze

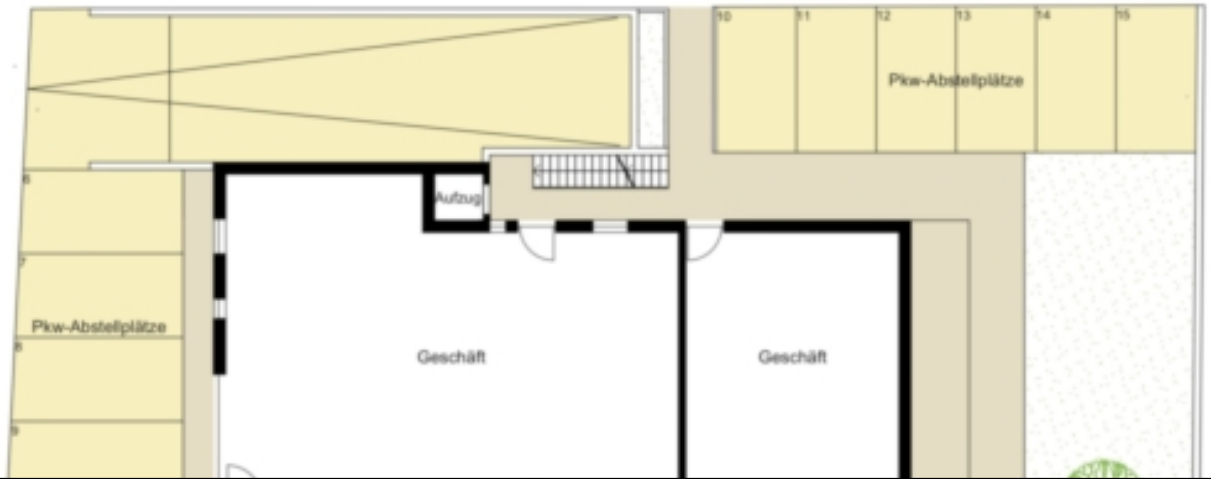
Pkw-Abstellplätze
Aufzug
Pkw-Abstellplätze
Geschäft
Geschäft

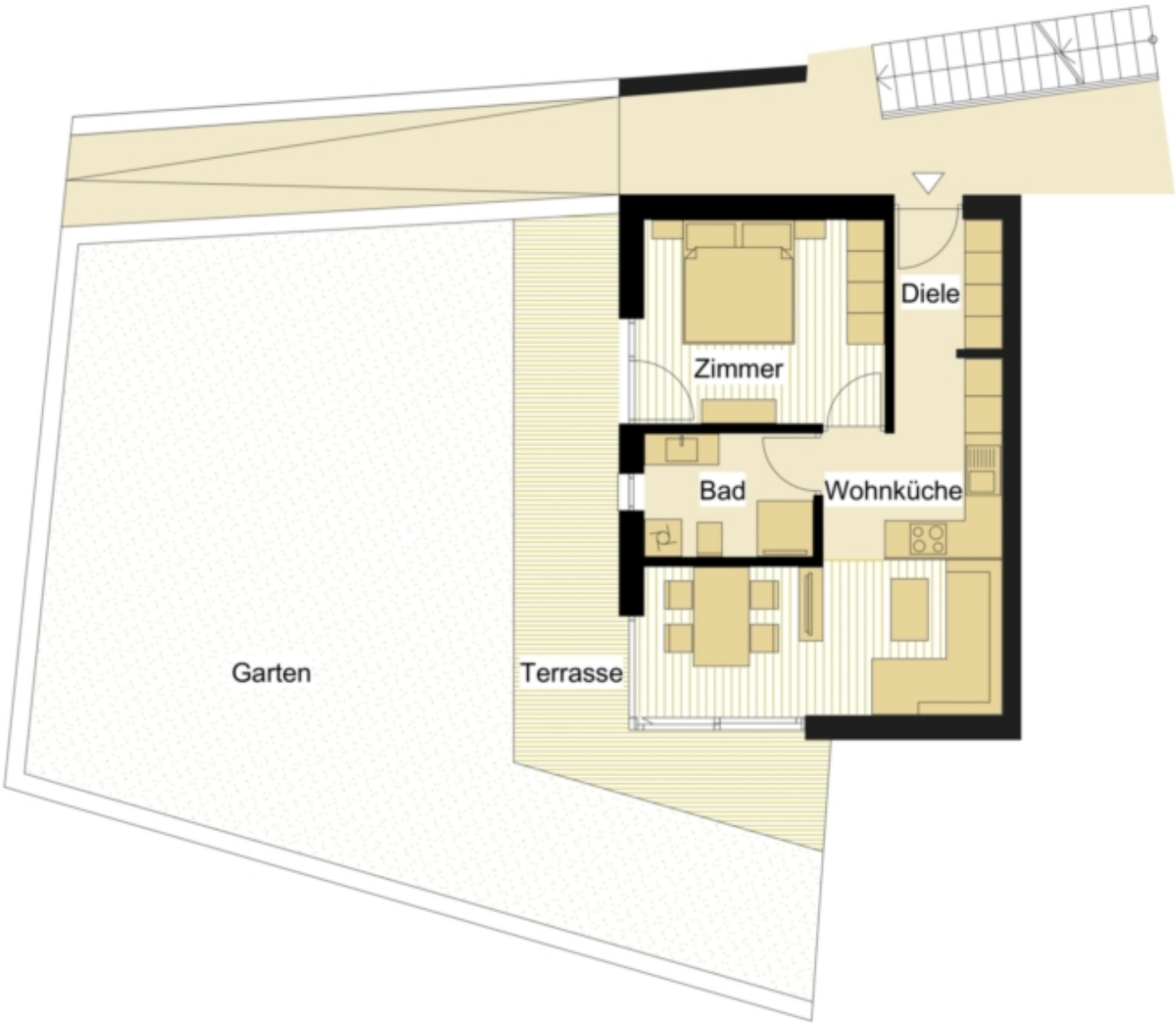
Diele
Zimmer
Bad
Wohnküche
Garten
Terrasse

Apotheke
<- Mals
Raiffeisenkasse
Meran ->
Bahnhof

Prezzi

Prezzo d'acquisto	289'000 €

Superfici

Superficie m	44.5
Superficie netta m	55.8
Giardino m	86.3
Cantina m	12.4
Balcone/Terrazza m	10.4

Numero superfici

Camere da letto	1
Bagni	1
Posti macchina	1

Arredo

Uso giardino	
Tipo di riscaldamento	A pavimento
Ascensore	Ascensore
Munito di cantina	Sì

Descrizione

L'appartamento n. 2 si trova al piano terra del Residence "Sonnenberg" ed è composto da una camera da letto, un bagno e una cucina abitabile, con una superficie totale di circa 55,79 m . L'appartamento dispone inoltre di una terrazza di circa 20,70 m , di un ampio giardino di circa 86,30 m e di una cantina nel seminterrato.

Offerenti

WELLENZOHN IMMOBILIEN

Wellenzohn Immobilien KG
Göflanerstrasse Nr. 33
39028 Silandro

Tel.
0473 620300

Fax.
0473 620234

□