Casa a schiera in posizione meravigliosa

Dati di base

Tipologia dell'oggetto	Casa / Casa a schiera
Località	Casies
Via, N□	Preindl 9B
Prezzo d'acquisto	1'040'000 €
Superficie m	250.0
Anno di costruzione	1996
ID	IW89602

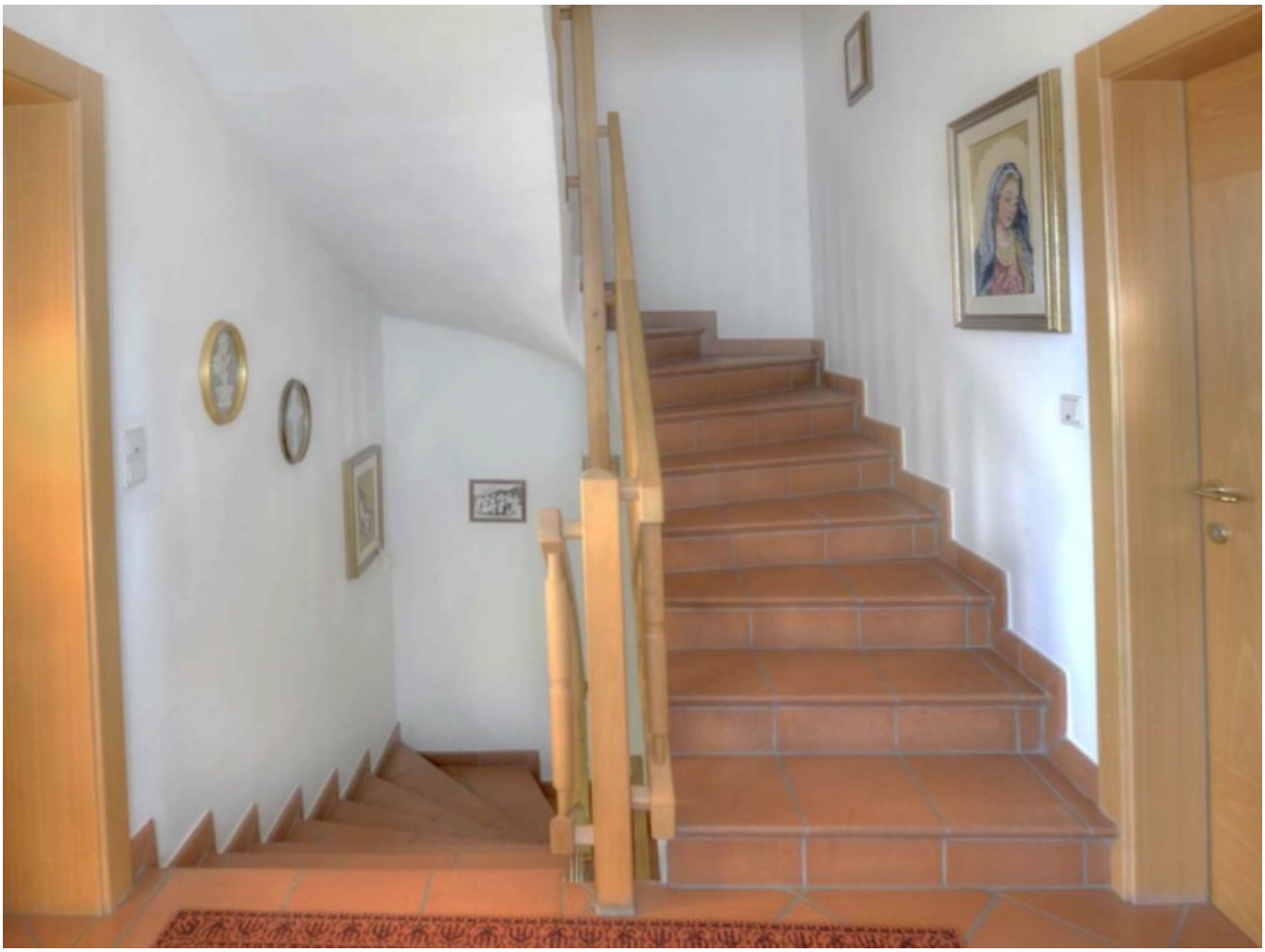

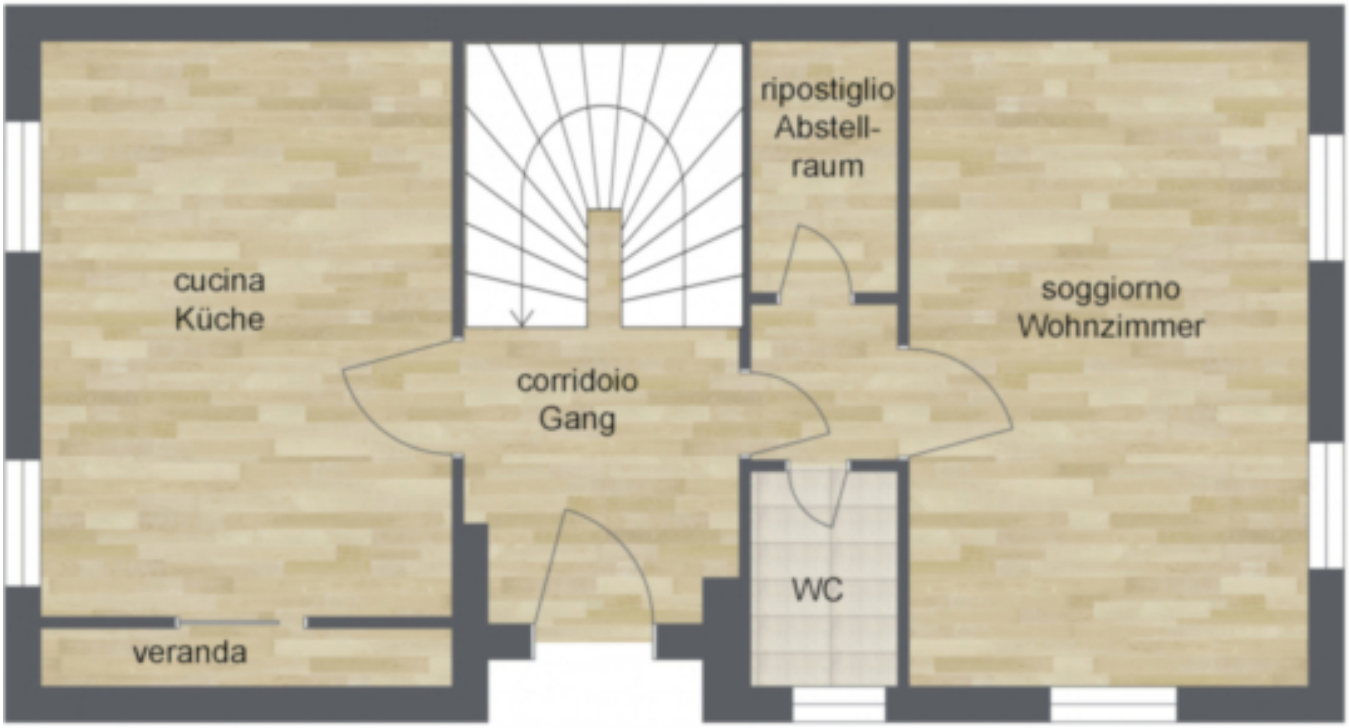
ripostiglio
Abstell-
raum
cucina
Küche
soggiorno
Wohnzimmer
corridoio
Gang
WC
veranda

N

camera
Zimmer
camera
Zimmer
balcone
Balkon
corridoio
Gang
bagno
Bad
balcone
Balkon

N

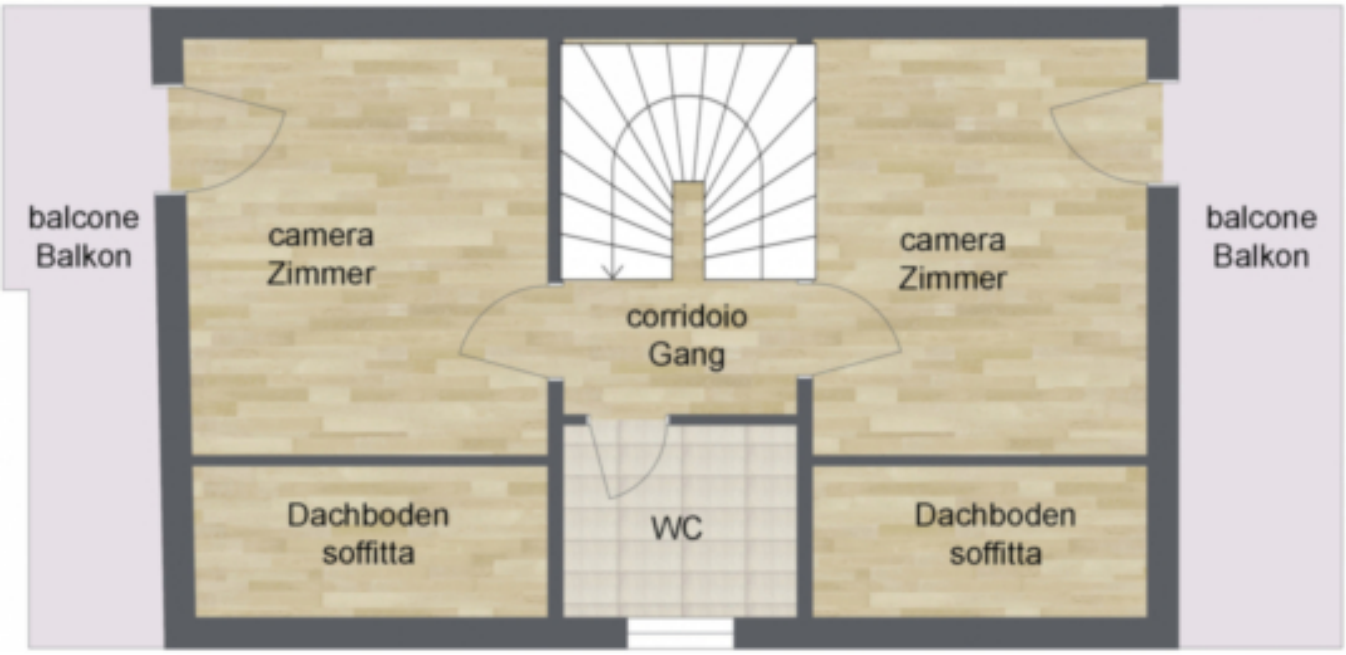
balcone
Balkon
camera
Zimmer
corridoio
Gang
camera
Zimmer
balcone
Balkon
Dachboden
soffitta
WC
Dachboden
soffitta

N

Prezzi

Prezzo d'acquisto	1'040'000 €

Superfici

Superficie m	250.0
Superficie netta m	110.0

Numero superfici

Camere da letto	4
Bagni	3
Posti macchina	1

Arredo

Bagno	Finestra
Uso giardino	
Ammobiliato	Ammobiliato
Munito di cantina	Sì

Descrizione

Casa a schiera in posizione meravigliosa a San Martino – Valle di Casies. Dall‘ ingresso si accede alla cucina separata attraverso la veranda, ampio soggiorno, ripostiglio e bagno di servizio completano il piano. Al primo piano si trovano due camere da letto con accesso diretto a due balconi e un spazioso bagno. Il secondo piano e composto da altre due camere e un bagno. Completo di giardino, spaziosa cantina e Garagebox.

Offerenti

Castellanum
Via Tratten 7
39042 Bressanone

Tel.
0472201250

□