

# B06 - Trilocale con terrazza

## Dati di base

Tipologia dell'oggetto	Appartamento / Piano
Località	Campo di Trens
Via, N°	Mules 27
Camere	3
Piano	2
Prezzo d'acquisto	405'000 €
Superficie m	87.9
Anno di costruzione	2027
ID	IW109777

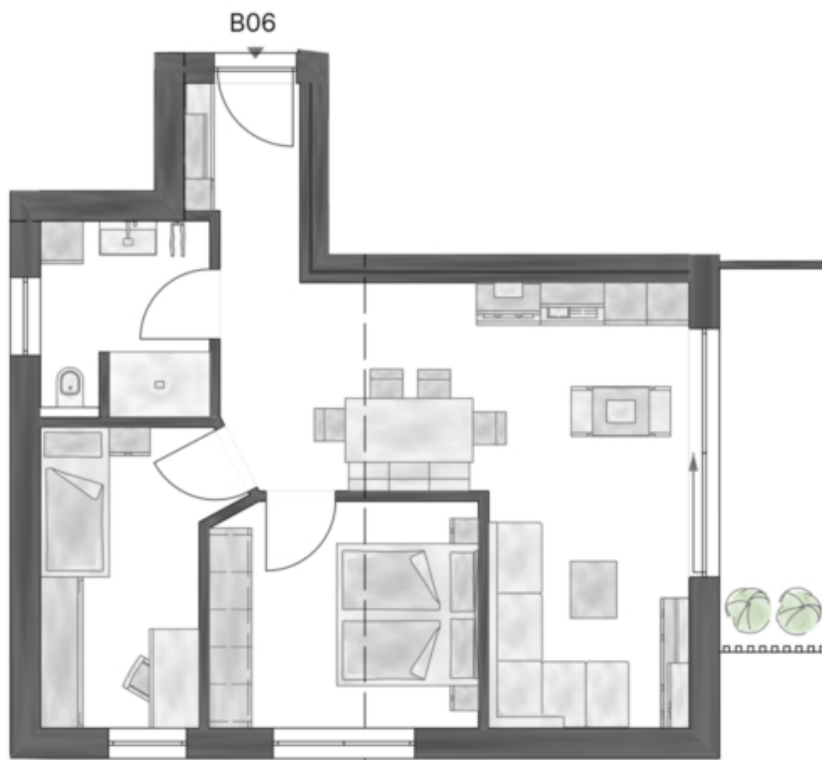



## Prezzi

Prezzo d'acquisto  
Superfici

405'000 €

---

Superficie m	87.9
Superficie netta m	61.1
Giardino m	64.0
Cantina m	5.0
Balcone/Terrazza m	9.0
<b>Numero superfici</b>	
Camere da letto	2
Bagni	1

## Arredo

Uso giardino	
Ammobiliato	Ammobiliato

## Tecnologia

Tipo di riscaldamento	A pavimento
Riscaldamento	Teleriscaldamento
Ascensore	Ascensore

## Altri

Munito di cantina	Sì
-------------------	----

## Descrizione

Questo spazioso trilocale si trova al primo piano e dispone di un accogliente cucina abitabile, due camere da letto, un bagno, una terrazza e un ampio giardino al piano terra. Al piano interrato è presente inoltre una cantina. Un impianto fotovoltaico completa l'offerta.

L'appartamento è convenzionato e quindi riservato ai residenti.

L'Hoferhof è costituito da due edifici con un totale di 9 appartamenti e si trova nel centro del paese di Mules, vicino all'asilo. Gli appartamenti sono disponibili in diverse dimensioni e si distinguono per le loro planimetrie ben studiate, che vanno da unità compatte a soluzioni abitative spaziose.

Il piano terra, caratterizzato da elementi storici, viene in gran parte preservato grazie a un accurato risanamento. Elementi come la volta originale conferiscono all'appartamento un'atmosfera speciale. Il nuovo edificio e i piani superiori offrono spazi abitativi luminosi e aperti, caratterizzati da ampie finestre, linee pulite e planimetrie ben studiate. Gli spazi esterni privati, come terrazze, balconi o giardini privati, ampliano lo spazio abitativo verso l'esterno.

## Offerenti



Castellano  
Via Tratten 7  
39042 Bressanone

Tel.  
0472201250

□