Affittasi ufficio a Caldaro

Dati di base

Tipologia dell'oggetto	Ufficio/Studio
Località	Caldaro sulla strada del vino
Classe energetica	E
Stato	Non nuovo
ID	IW83586

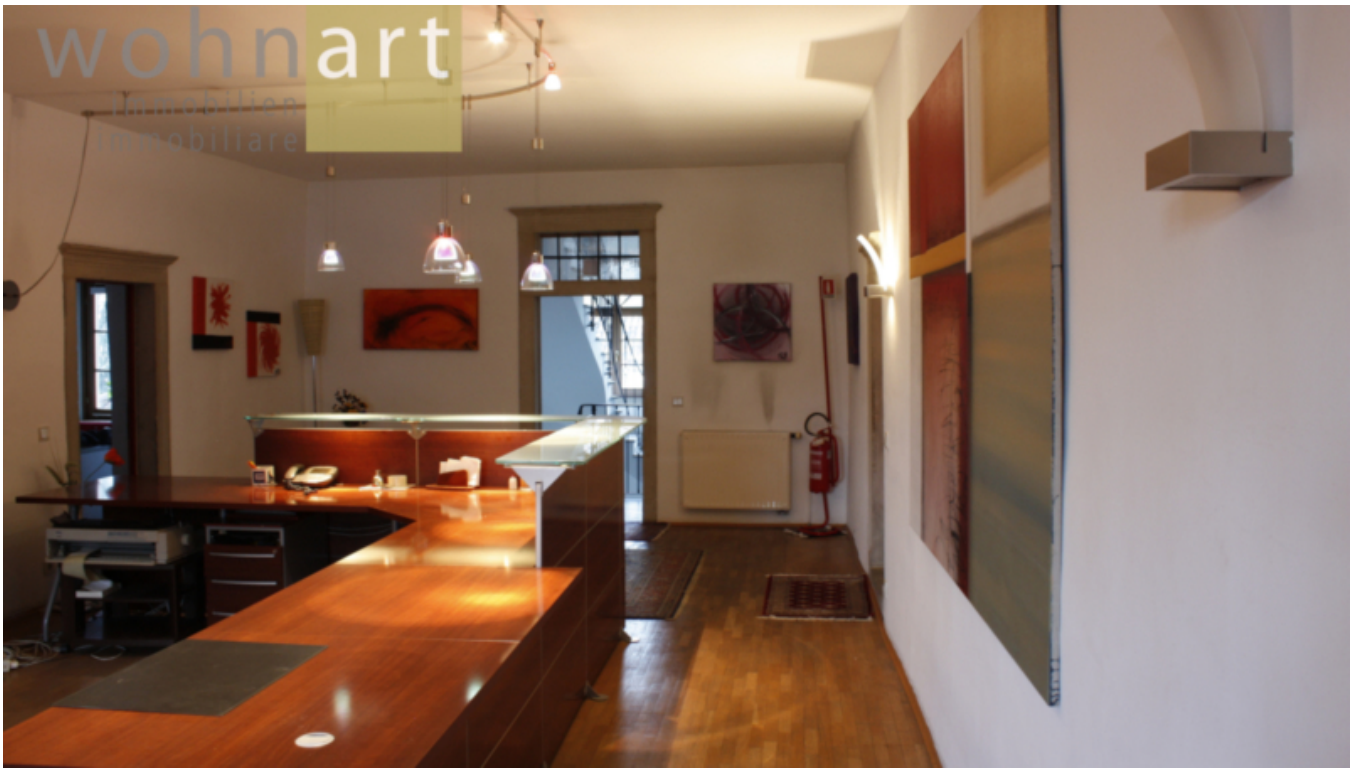
wohnart
immobilien
immobiliare

wohnart
immobilien
immobiliare

wohnart
immobilien
immobiliare

wohnart
immobilien
immobiliare

wohnart
immobilien
immobiliare

wohnart
immobilien
immobiliare

wohnart
immobilien
immobiliare

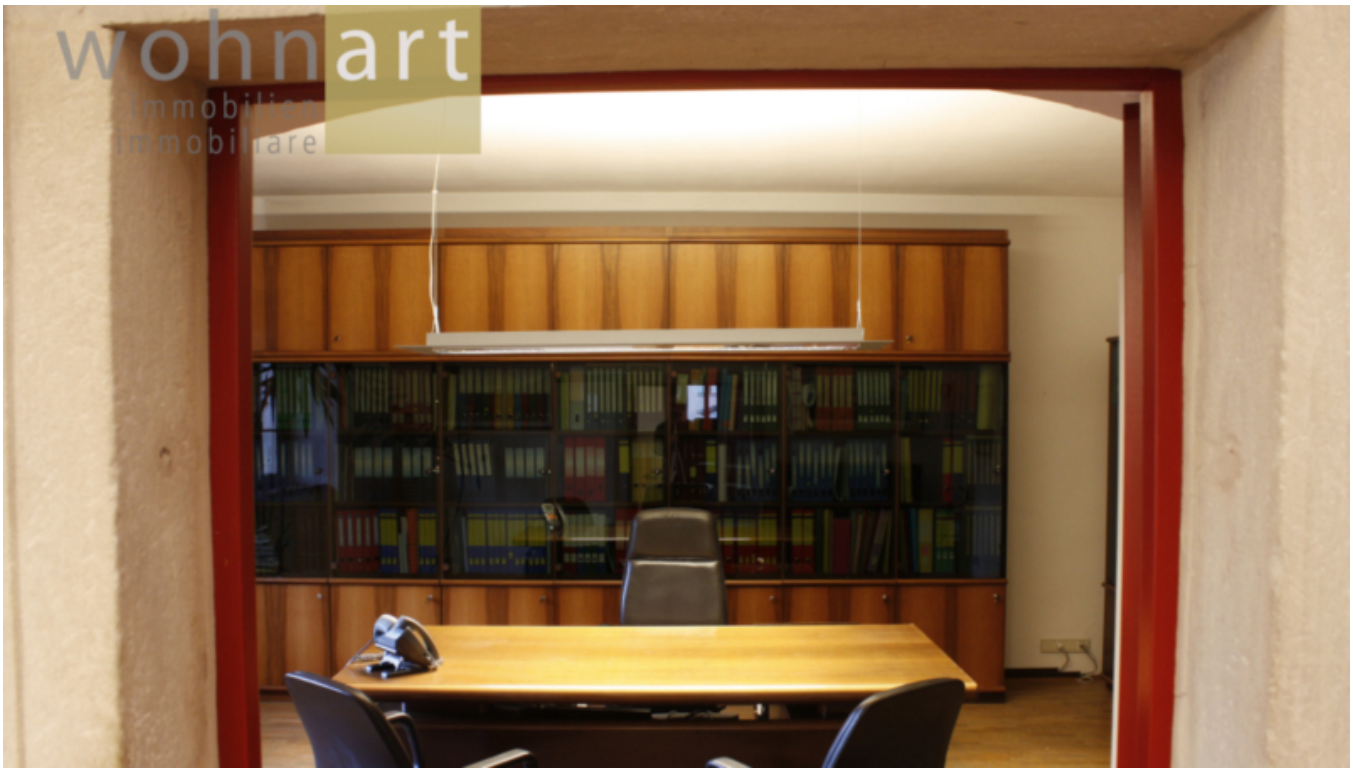
wohnart
immobilien
immobiliare

wohnart
immobilien
immobiliare

wohnart

Büro im 1.Stock

wohnart immobilien immobiliare

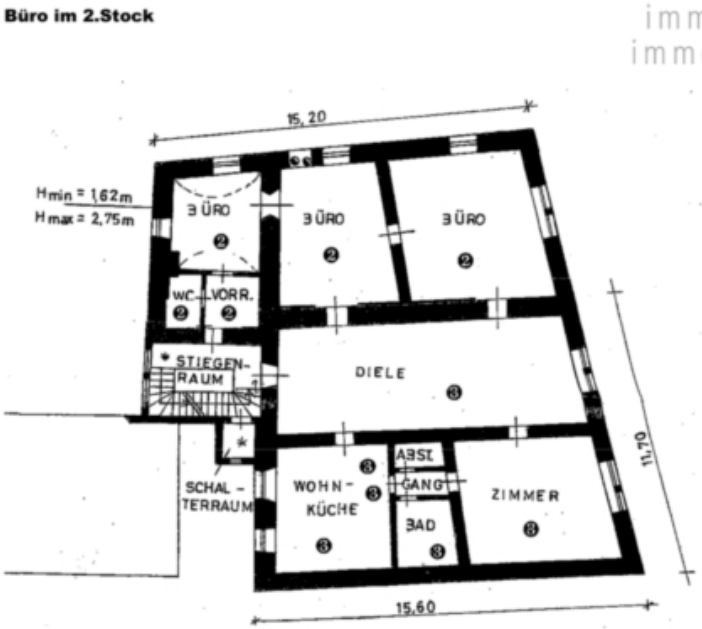

Descrizione

Nel centro storico di Caldaro si affitta un ampio locale ufficio disposto su due piani e se si può affittare anche un solo piano. L'immobile sottoposta alla tutela dei beni arti è stata ristrutturata con cura e ha un carattere unico. Negli edifici circostanti sono presenti importanti uffici, negozi, bar e ristoranti. Nelle immediate vicinanze sono inoltre disponibili parcheggi privati e parcheggi pubblici.

Offerenti

Wohnart Immobiliare Srl
Largo Municipio, 38

Tel.

+39/0471/813545

Cell.
+39/339/7193728

Fax.
+39/0471/823250

□