Ufficio/Studio a Caldaro sulla strada del vino

Dati di base

Tipologia dell'oggetto	Ufficio/Studio
Località	Caldaro sulla strada del vino
Affitto senza spese	Prezzo a richiesta
Superficie m	105.0
Stato	Sanato completamente/parzialmente
ID	IW102966

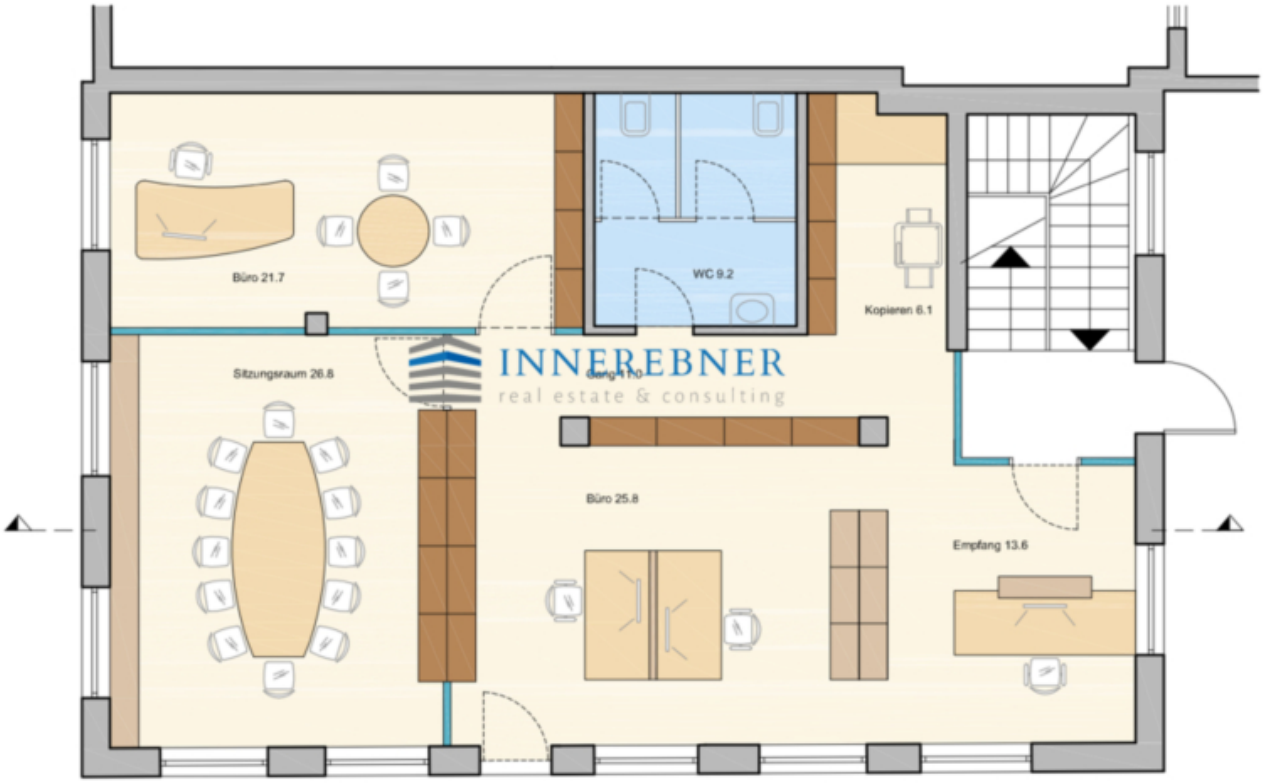

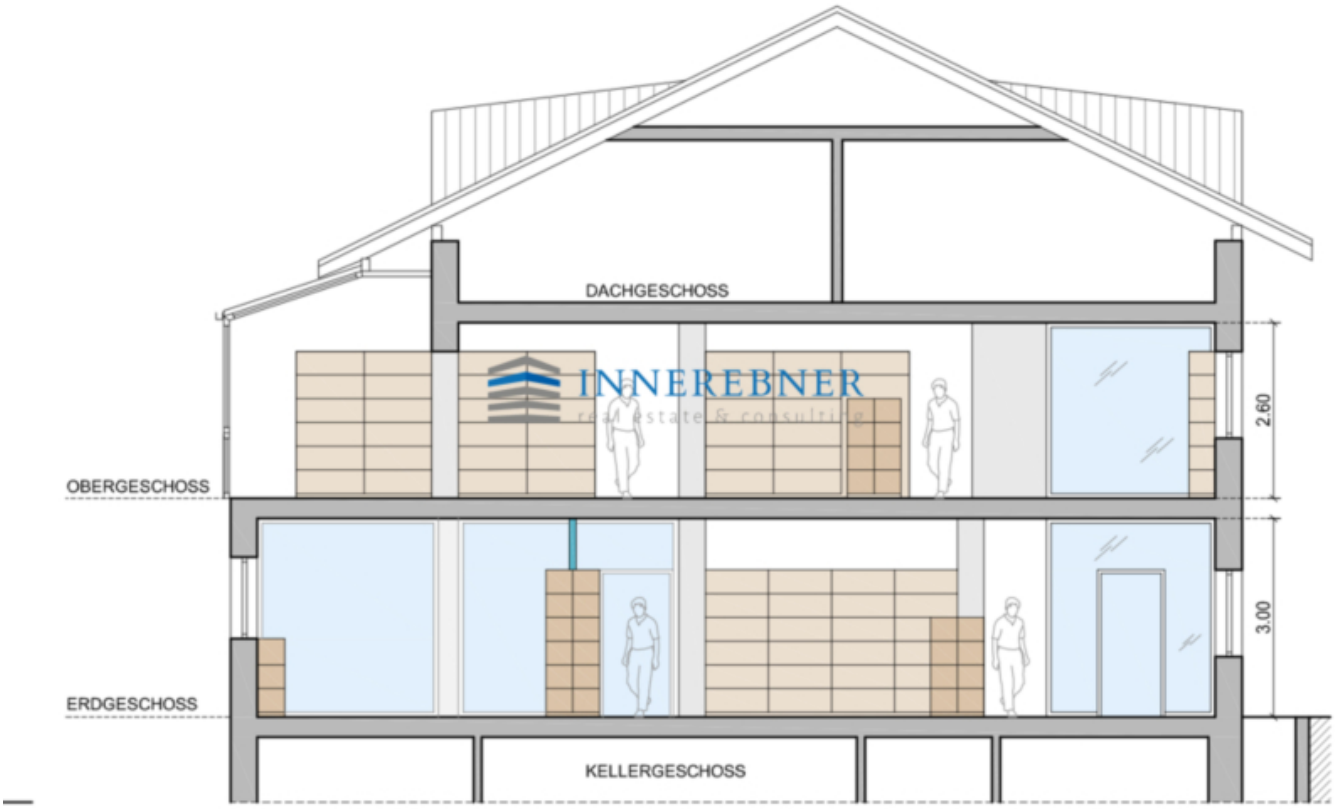

Dettagli

Affitto senza spese	Prezzo a richiesta
Superficie m	105.0

Descrizione

In der Industriezone von Kaltern wird eine Bürofläche von 105 m im Erdgeschoss eines kleinen Bürogebäudes zur Vermietung angeboten.

Die Fläche wird nach den Wünschen des Mieters individuell angepasst. Sie bietet eine flexible Nutzungsmöglichkeit für verschiedene Geschäftszwecke und befindet sich in einer gut erreichbaren Lage innerhalb der Industriezone.

Die Verfügbarkeit ist nach Absprache möglich.

Bei Interesse oder für eine Besichtigung stehen wir Ihnen gerne zur Verfügung.

Offerenti

INNEREBNER
real estate & consulting

Innerebner Real estate & Consulting Srl
Via Johann Georg Plazer 50
Appiano

Tel.
0471379501

□