Caldaro, Sant'Antonio: Casa da ristrutturare

Dati di base

Tipologia dell'oggetto	Casa / Casa colonica
Località	Caldaro sulla strada del vino
Via, N□	St. Anton
Classe energetica	G
Prezzo d'acquisto	1'000'000 €
Superficie m	300.0
Stato	Non nuovo
Anno di costruzione	1791
Stato	Da rinnovare completamente/parzialmente
ID	IW90111

HOME
immobilien | immobiliare

HOME
immobilien | immobiliare

HOME
immobilien | immobiliare

HOME
immobilien | immobiliare

HOME
immobilien | immobiliare

HOME
immobilien | immobiliare

HOME
immobilien | immobiliare

HOME
immobilien | immobiliare

HOME
immobilien | immobiliare

HOME
immobilien | immobiliare

HOME
immobilien | immobiliare

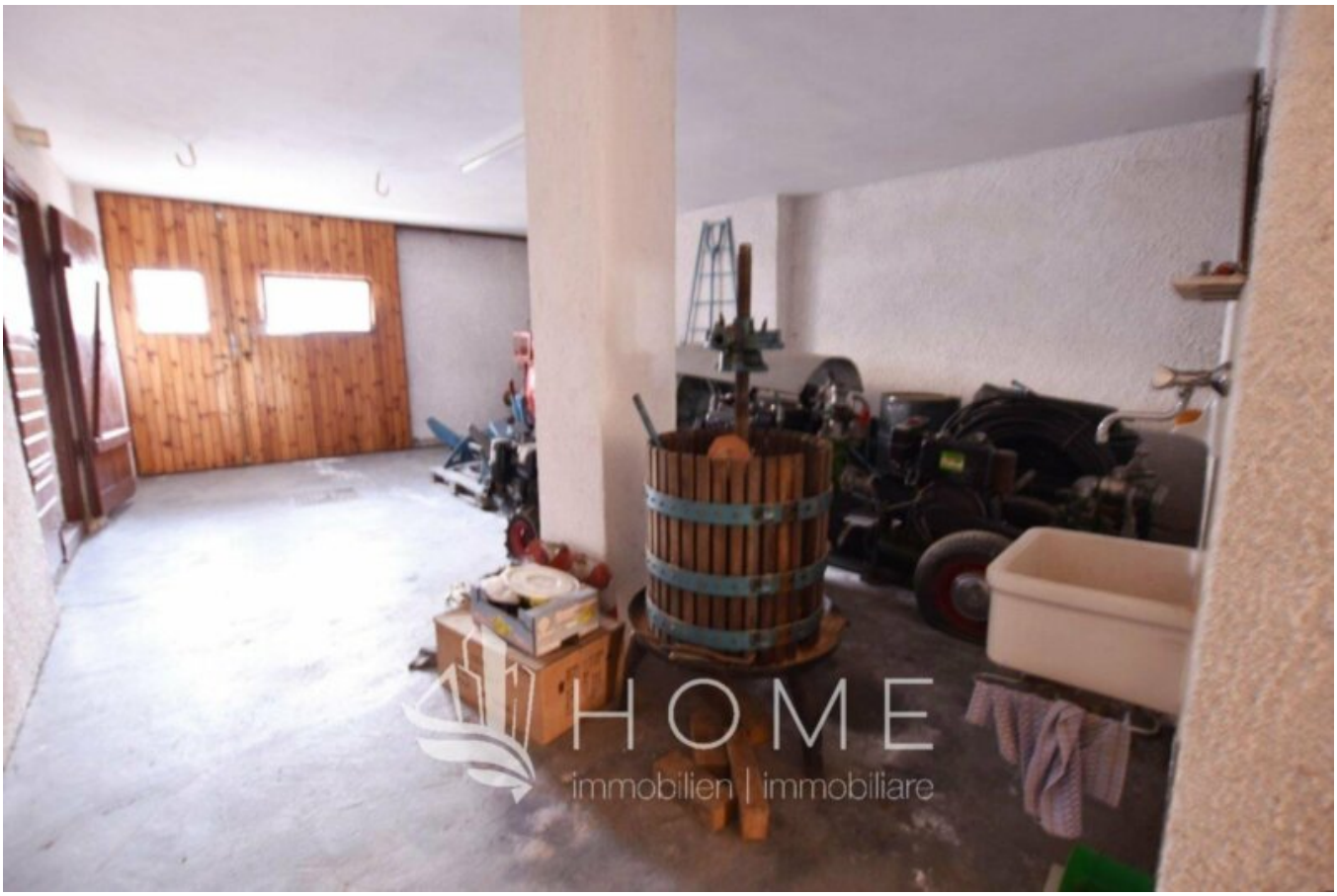
HOME
immobilien | immobiliare

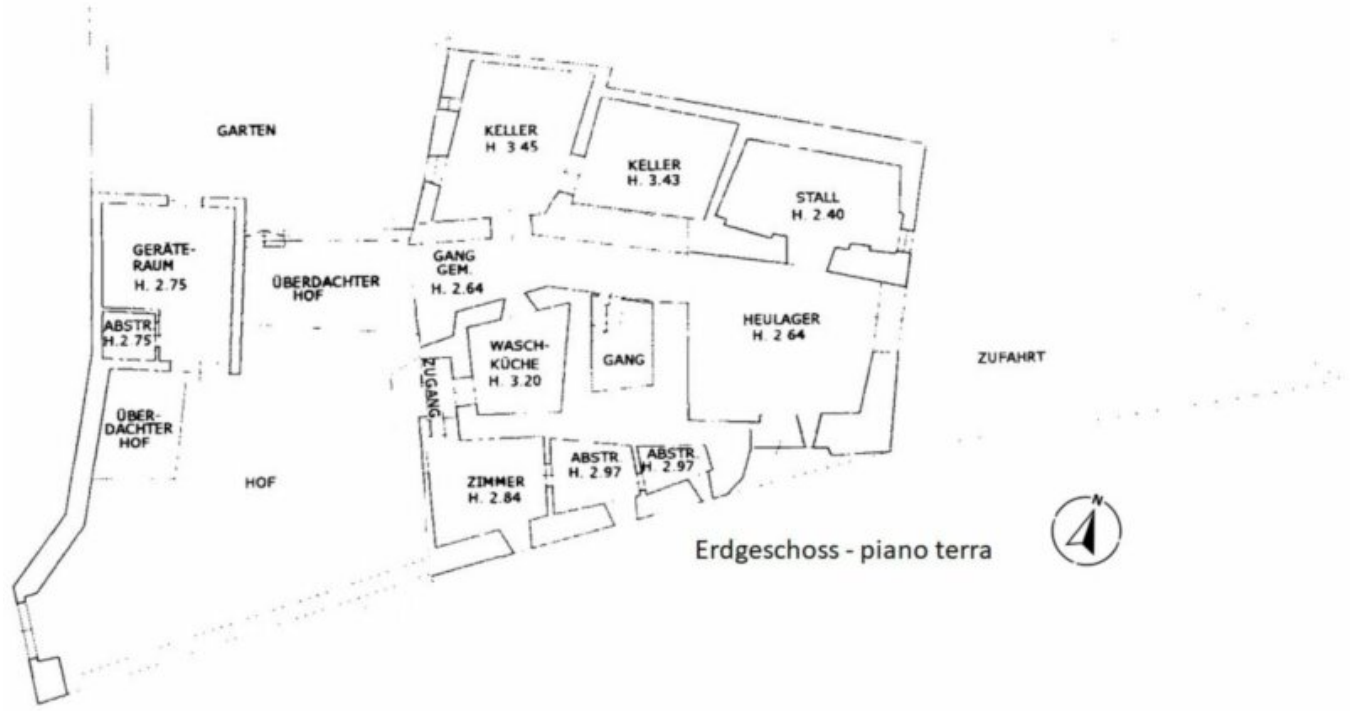
GARTEN
KELLER H. 3.45
KELLER H. 3.43
STALL H. 2.40
GERÄTE-RAUM H. 2.75
ABSTR. H. 2.75
ÜBERDACHTER HOF
GANG GEM. H. 2.64
HEULAGER H. 2.64
WASCH-KÜCHE H. 3.20
GANG
ZUGANG
ZUFAHRT
ÜBER-DACHTER HOF
HOF
ABSTR. H. 2.97
ABSTR. H. 2.97
ZIMMER H. 2.84
Erdgeschoss - piano terra
N

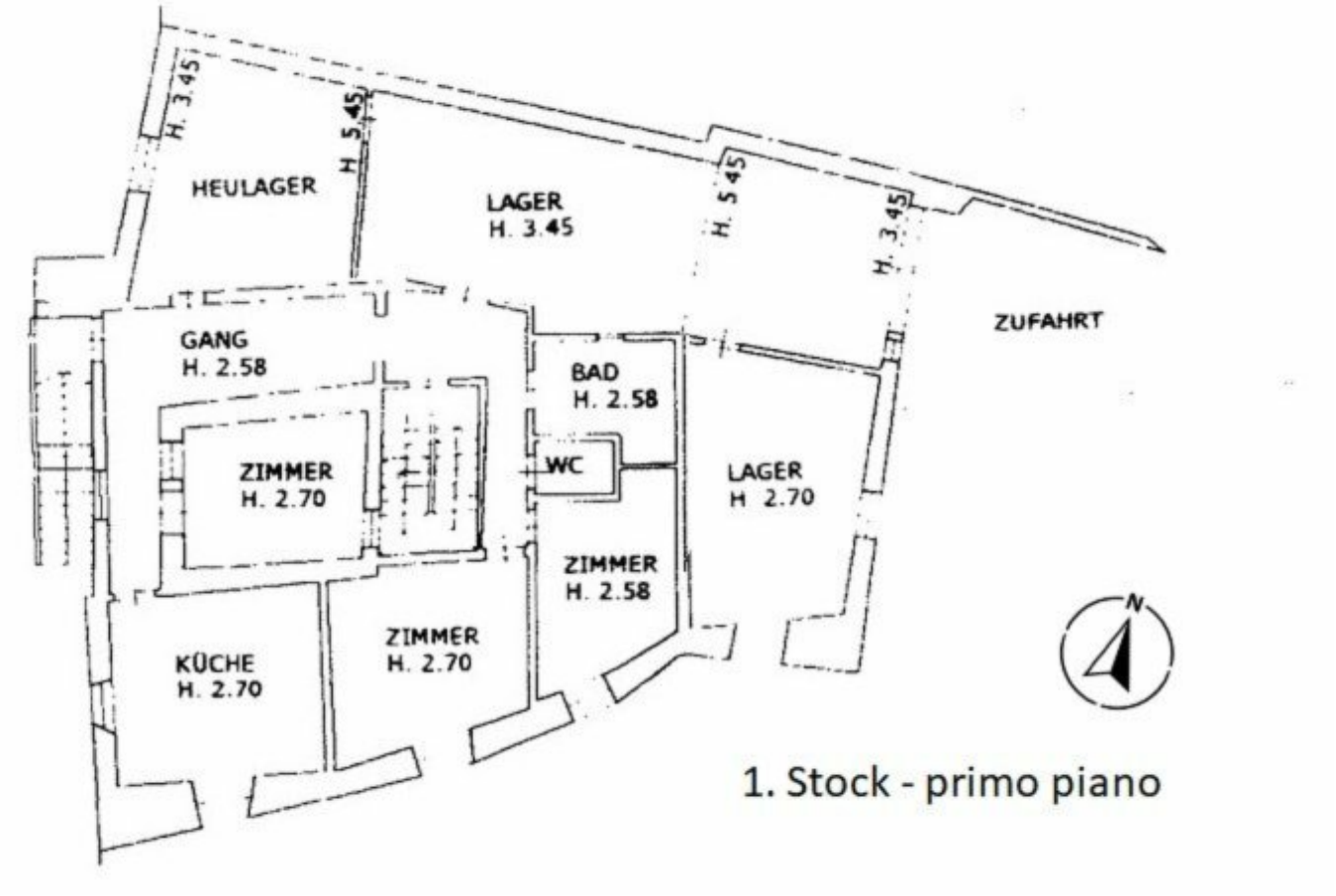
H. 3.45
H. 5.45
HEULAGER
LAGER
H. 3.45
H. 5.45
H. 3.45
ZUFAHRT
GANG
H. 2.58
BAD
H. 2.58
ZIMMER
H. 2.70
WC
LAGER
H 2.70
ZIMMER
H. 2.58
KÜCHE
H. 2.70
ZIMMER
H. 2.70
N
1. Stock - primo piano

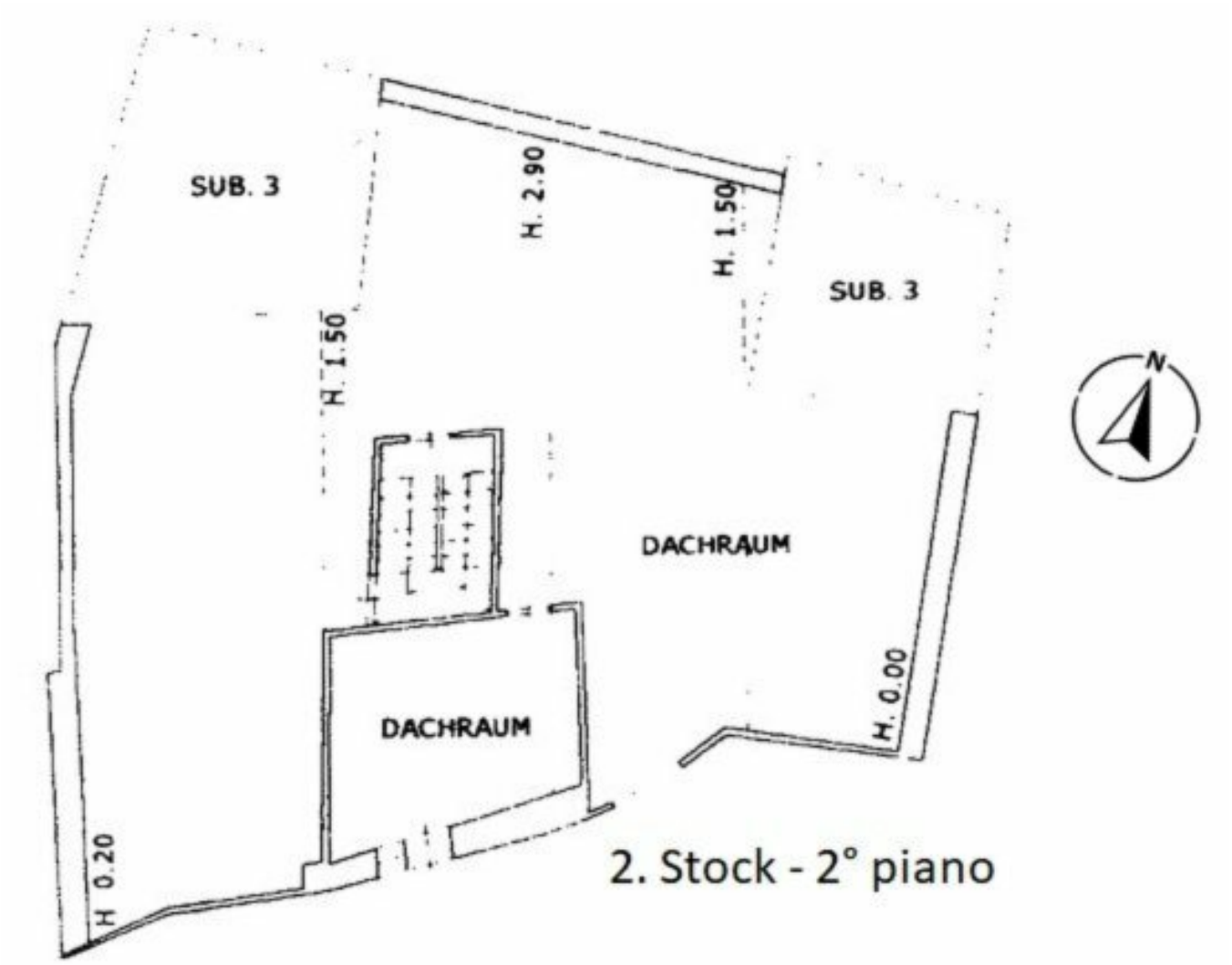
SUB. 3
H. 2.90
H. 1.50
SUB. 3
H. 1.50
N
DACHRAUM
DACHRAUM
H. 0.00
H 0.20
2. Stock - 2° piano

Dettagli

Prezzo d’acquisto	1'000'000 €
Superficie m	300.0

Posti macchina

Tipo	Numero	Prezzo
Garage	1	

Descrizione

Rf.nr.: J077

Caldaro, Sant'Antonio: In vendita abbiamo questa casa da ristrutturare, costruita tradizionalmente, nel XVIII secolo. L'immobile offre una fantastica vista su Caldaro ed è composto da appartamento al primo piano, cantina al piano terra, soffitta al 2° piano e cortile privato con garage. Un giardino di circa 124 m completa il tutto.

Sup. commerciale: 300,00 m
Sup. netta: 135,00 m
Cortile: 216,00 m
Giardino: 124,00 m
Anno di costruzione: 1791
Ristrutturato: 1985
Riscaldamento: legno
Consegna: subito

Classe energetica: G
Convenzionato: no

Al fine di tutelare la privacy, precisiamo che gli indirizzi presenti negli annunci sono puramente indicativi. Per visionare l'immobile o ricevere ulteriori informazioni siamo a disposizione!

Questo immobile in vendita viene proposto dall'agenzia immobiliare HOME IMMOBILIARE. Siamo specializzati nella compravendita d'immobili in tutto l'Alto Adige, i nostri punti di forza sono soprattutto la trasparenza e la professionalità.
Inoltre, accompagniamo ogni cliente dalla proposta d’acquisto fino all'atto notarile.
Siamo inoltre lieti di valutare la Vostra proprietà gratuitamente, in modo che tu sappia esattamente quale prezzo puoi ottenere.

Offerenti

Home Immobiliare Srl
Via Merano 94a
39100 Bolzano

Tel.
0471 058 600