

Ampio ufficio di 667 m² al terzo piano con balcone

Dati di base

Tipologia dell'oggetto	Ufficio/Studio / Ufficio
Località	Bressanone
Affitto senza spese	7'337 €
Superficie netta m	667.0
ID	IW106310

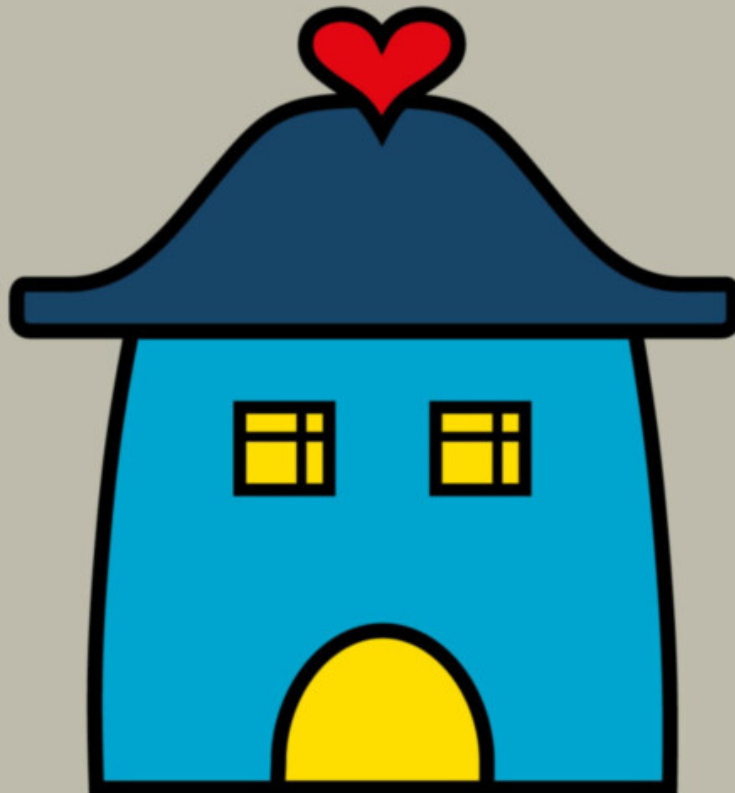



M 1/100

Dettagli

Affitto senza spese	7'337 €
Superficie netta m	667.0

Descrizione

Nella ricercata zona industriale di Bressanone proponiamo in affitto una prestigiosa superficie ad uso ufficio di ca. 667 m² al 2° piano con balcone.

Punti di forza dell'immobile:

667 m² di superficie utile con spazi modulabili

Ambienti luminosi e ariosi per un comfort lavorativo ottimale

Ottima accessibilità grazie alla vicinanza all'autostrada e al centro città

Posizione rappresentativa in un polo economico dinamico

Questa superficie si presta perfettamente per aziende, studi professionali, agenzie o start-up che ricercano un ambiente moderno, con ottima visibilità e collegamenti strategici.

Maggiori informazioni qui: <https://www.ruth-immobilien.com/it/immobile/ampio-ufficio-di-667-m-al-terzo-piano-con-balcone>

Ruth Immobilien
Dorfstraße 12 / Via del Paese
39040 Vahrn / Varna (BZ)
Tel. +39 0472 970090

Offerenti



Ruth Immobilien s.r.l.
Piazza Walther 2

39100 BOLZANO

Tel.
+39 0471 090790

□