Ampio ufficio/studio in posizione centrale

Dati di base

Tipologia dell'oggetto	Negozio / Negozio
Località	Bressanone
Prezzo d'acquisto	700'000 €
Superficie m	137.0
Anno di costruzione	2003
ID	IW87908

Kosmetik
Cosmesi

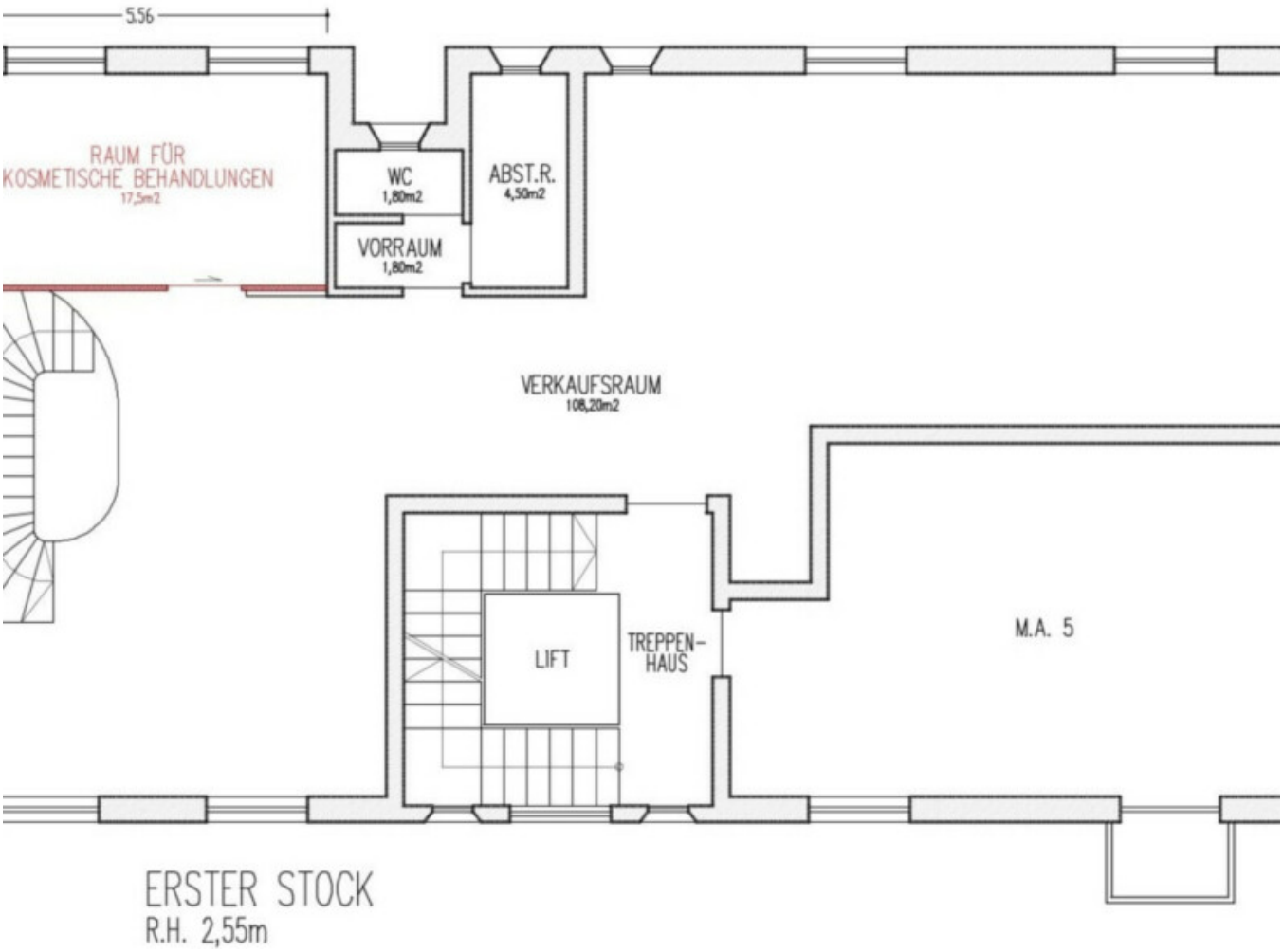
5.56
RAUM FÜR
KOSMETISCHE BEHANDLUNGEN
17,5m2
WC
1,80m2
ABST.R.
4,50m2
VORRAUM
1,80m2
VERKAUFSRAUM
108,20m2
LIFT
TREPPEN-
HAUS
M.A. 5
ERSTER STOCK
R.H. 2,55m

Dettagli

Prezzo d'acquisto	700'000 €
Superficie m	137.0

Descrizione

Proponiamo in vendita ampio negozio al primo piano in Via Fienili di Bressanone.

L'immobile è dotato di ampie finestre, per cui si presta bene anche come ufficio/studio di rappresentanza.

La divisione interna attuale è la seguente:

Piano primo: 1 negozio, 1 foro scala, 1 antivano, 1 bagno, 1 spogliatoio;

Maggiori informazioni qui: https://www.ruth-immobilien.com/it/immobile/ampio-ufficio-studio-in-posizione-centrale_11966

Ruth Immobilien
Dorfstraße 12 / Via del Paese
39040 Vahrn / Varna (BZ)
Tel. +39 0472 970090

Offerenti

Ruth Immobilien s.r.l.
Piazza Walther 2
39100 BOLZANO

Tel.
+39 0472 970090

Fax.
+39 0472 970091

□