Splendido BILOCALE in posizione panoramica con cantina e posto auto assegnato

Dati di base

Tipologia dell'oggetto	Appartamento
Località	Bressanone
Via, N□	Weinbergstraße 58
Camere	2
Piano	1 von 3
Classe energetica	
	A
Prezzo d'acquisto	335'000 €
Convenzionato	
Superficie m	54.9
Stato	Non nuovo
Anno di costruzione	2013
Stato	Come nuovo
ID	IW99395

JEREZ
SALE
iodato

SALE
iodato

1. OBERGESCHOSS
1. PIANO

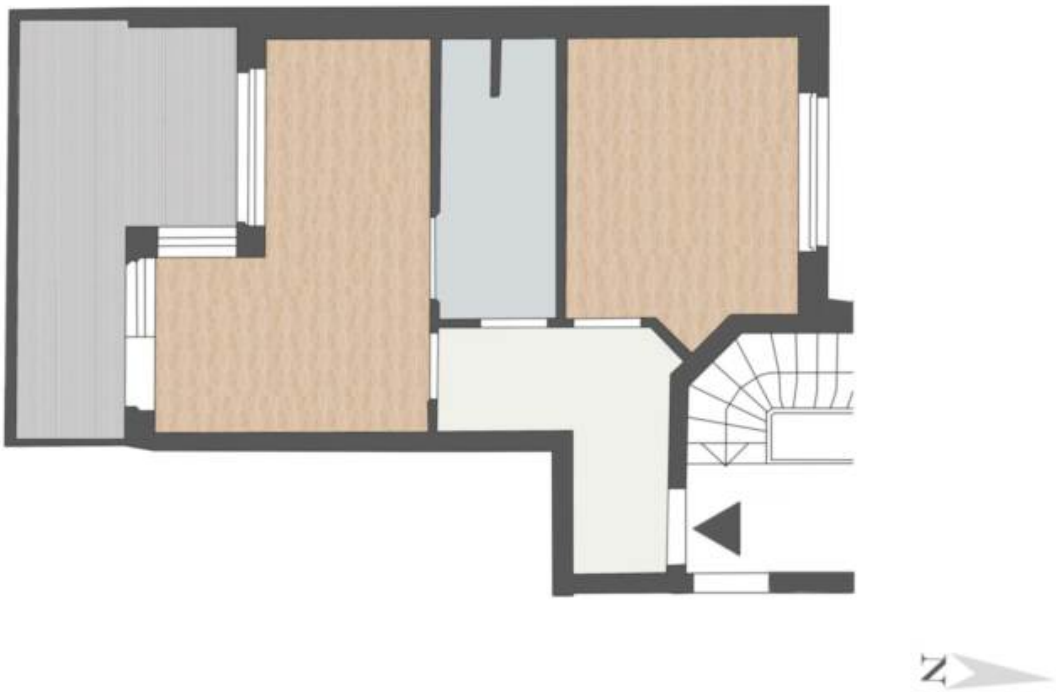

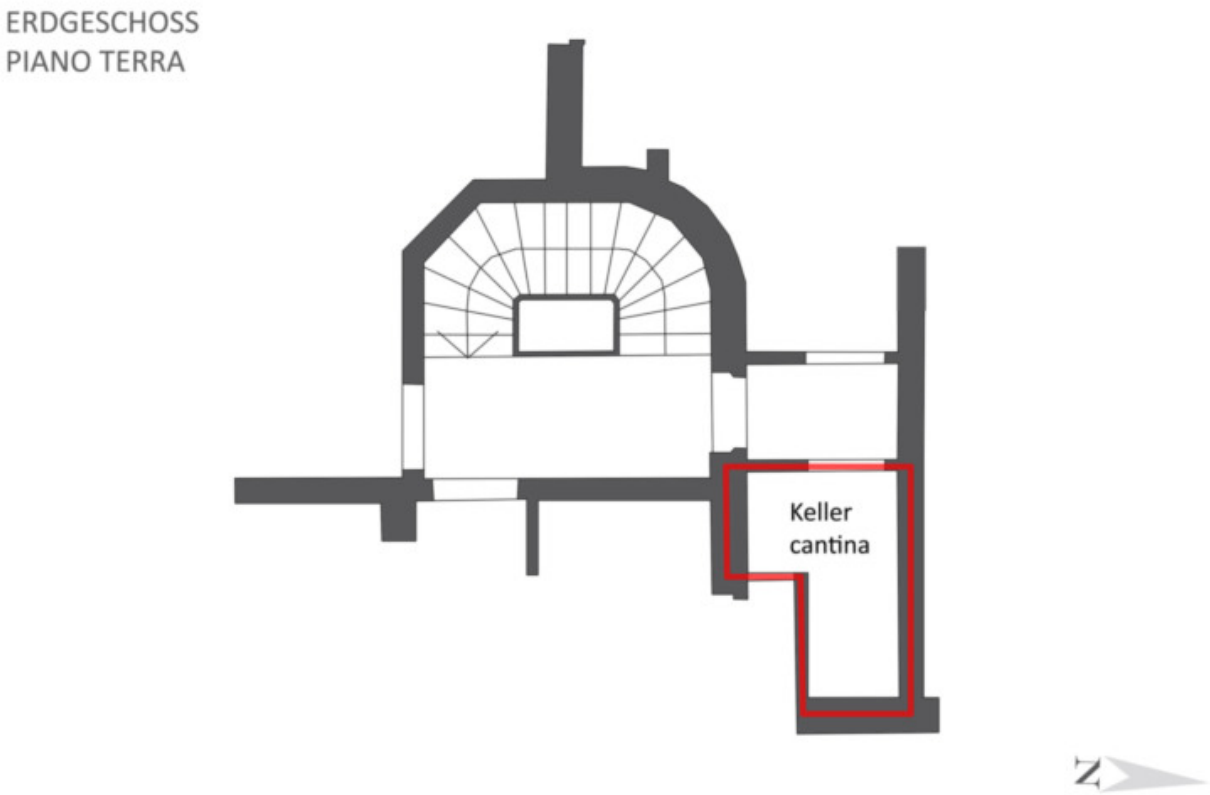

Prezzi

Prezzo d'acquisto	335'000 €

Superfici

Superficie m	54.9
Superficie netta m	42.2
Cantina m	3.5
Balcone/Terrazza m	12.7

Numero superfici

Bagni	1
Balconi/Terrazze	1
Camera giorno/notte	1
Posti macchina	1

Arredo

Bagno	Doccia, Finestra
Cucina	Cucina componibile
Pavimento	Piastrelle, Parquet, Doppio pavimento
Orientamento balcone/terrazza	Sud, Ovest
Ammobiliato	Ammobiliato

Tecnologia

Tipo di riscaldamento	A pavimento
Riscaldamento TV/SAT/cavo	Teleriscaldamento

Altri

Vista	Vista panoramica
Munito di cantina	Sì

Posti macchina

Tipo	Numero	Prezzo
Posto macchina	1	12000 €

Descrizione

PARTICOLARITÀ: situato al 1° piano, completamente arredato, esecuzione casa clima A, convenzionato, vista panoramica mozzafiato su Bressanone, superficie netta: 42,20 mq

CONSISTENZA: disimpegno, soggiorno/cucina soleggiato con loggia panoramica, 1 camera matrimoniale, 1 bagno e cantina; posto auto assegnato a 12.000,00€ extra

PREGI: completamente arredato, vista panoramica esclusiva sulla Valle Isarco, posizione top a Bressanone/Costa d'Elvas, unico!

Offerenti

Immobilpoint
Via Hartwig 9
39042 Bressanone

Tel.
+39/0472/834380

□