Ampio trilocale con due balconi

Dati di base

Tipologia dell'oggetto	Appartamento
Località	Bressanone
Camere	3
Piano	2
Prezzo d'acquisto	335'000 €
Superficie m	97.0
ID	IW112110





















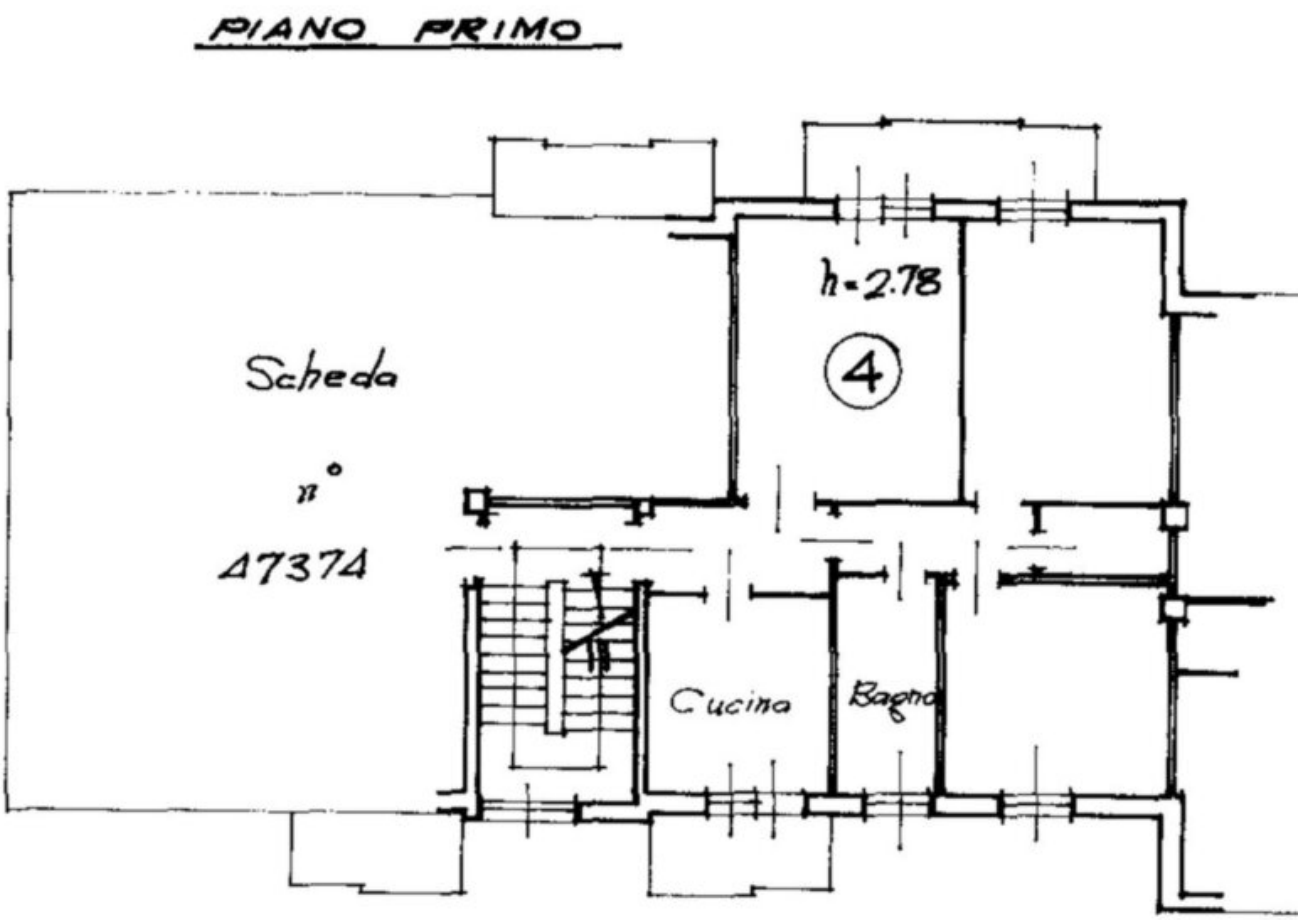

Dettagli

Prezzo d’acquisto	335'000 €
Superficie m	97.0
Posti macchina	1

Descrizione

In posizione centrale a Bressanone proponiamo in vendita un trilocale al primo piano con due balconi.L’appartamento è composto da un ingresso, una cucina separata e un soggiorno, entrambi con balcone privato, due camere da letto, un bagno finestrato e un ripostiglio.L’immobile necessita di alcuni interventi di ristrutturazione e offre la possibilità di personalizzare gli ambienti. Il bagno è stato ristrutturato circa 15 anni fa e di recente è stato installato un videocitofono.Completano la proprietà un’ampia cantina finestrata al piano seminterrato e un posto auto privato nel cortile interno.La stazione ferroviaria e il centro città sono facilmente raggiungibili. Nelle vicinanze si trovano negozi per le esigenze quotidiane. La vicinanza alla stazione rende l’appartamento particolarmente adatto a chi si sposta per

lavoro.

Maggiori informazioni qui: https://www.ruth-immobilien.com/it/immobili/ampio-trilocale-con-due-balconi

Ruth Immobilien
Dorfstraße 12 / Via del Paese
39040 Vahrn / Varna (BZ)
Tel. +39 0472 970090

Offerenti

Ruth Immobilien s.r.l.
Via del Paese 12
39040 Varna

Tel.
+39 0472 970090

□