

## A2 - Bilocale con giardino

### Dati di base

Tipologia dell'oggetto	Appartamento / Piano terra
Località	Bressanone
Via, N°	Vicolo del Paese 8
Camere	2
Piano	0
Prezzo d'acquisto	Prezzo a richiesta
Superficie m	66.8
Anno di costruzione	2024
ID	IW107704













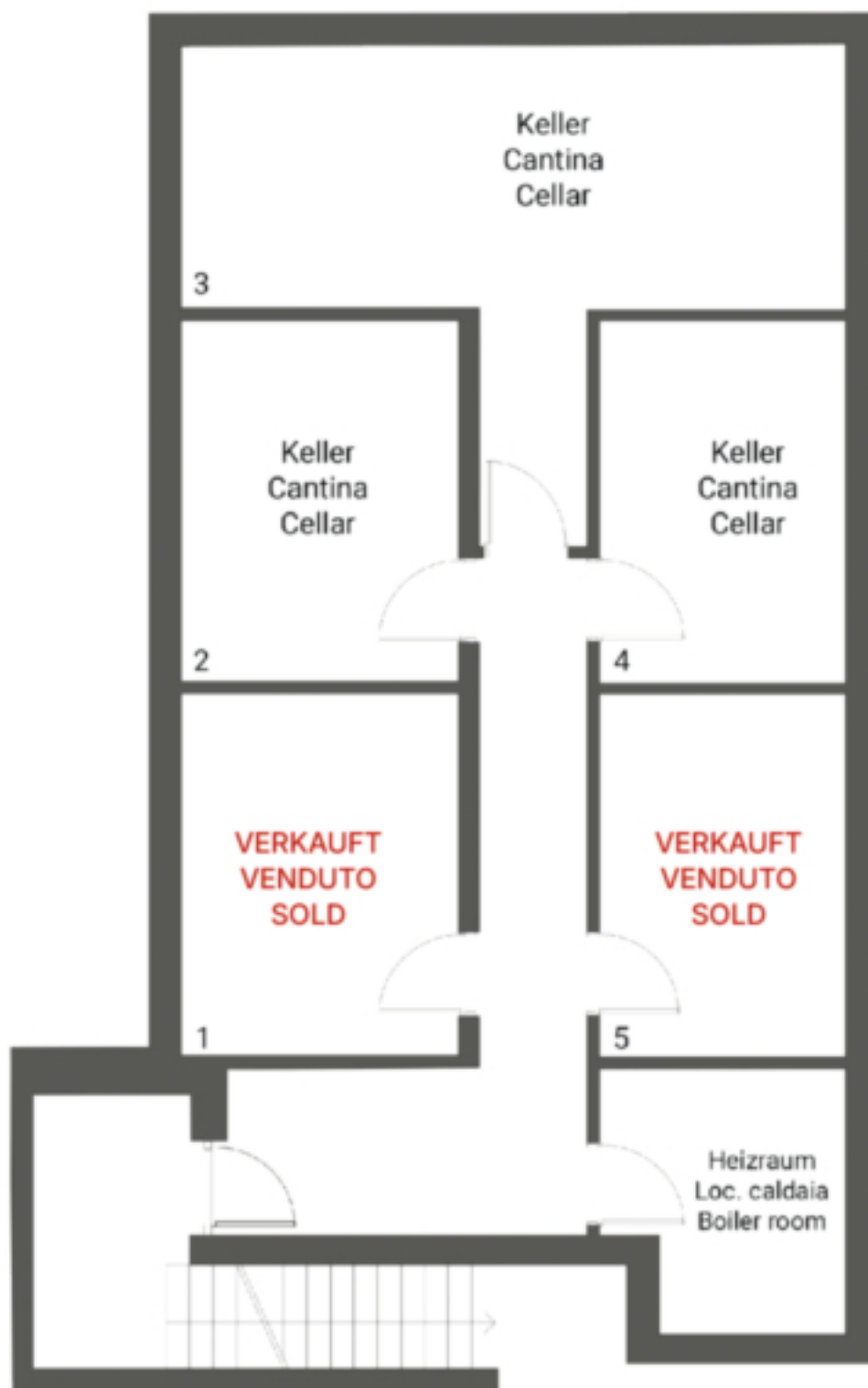

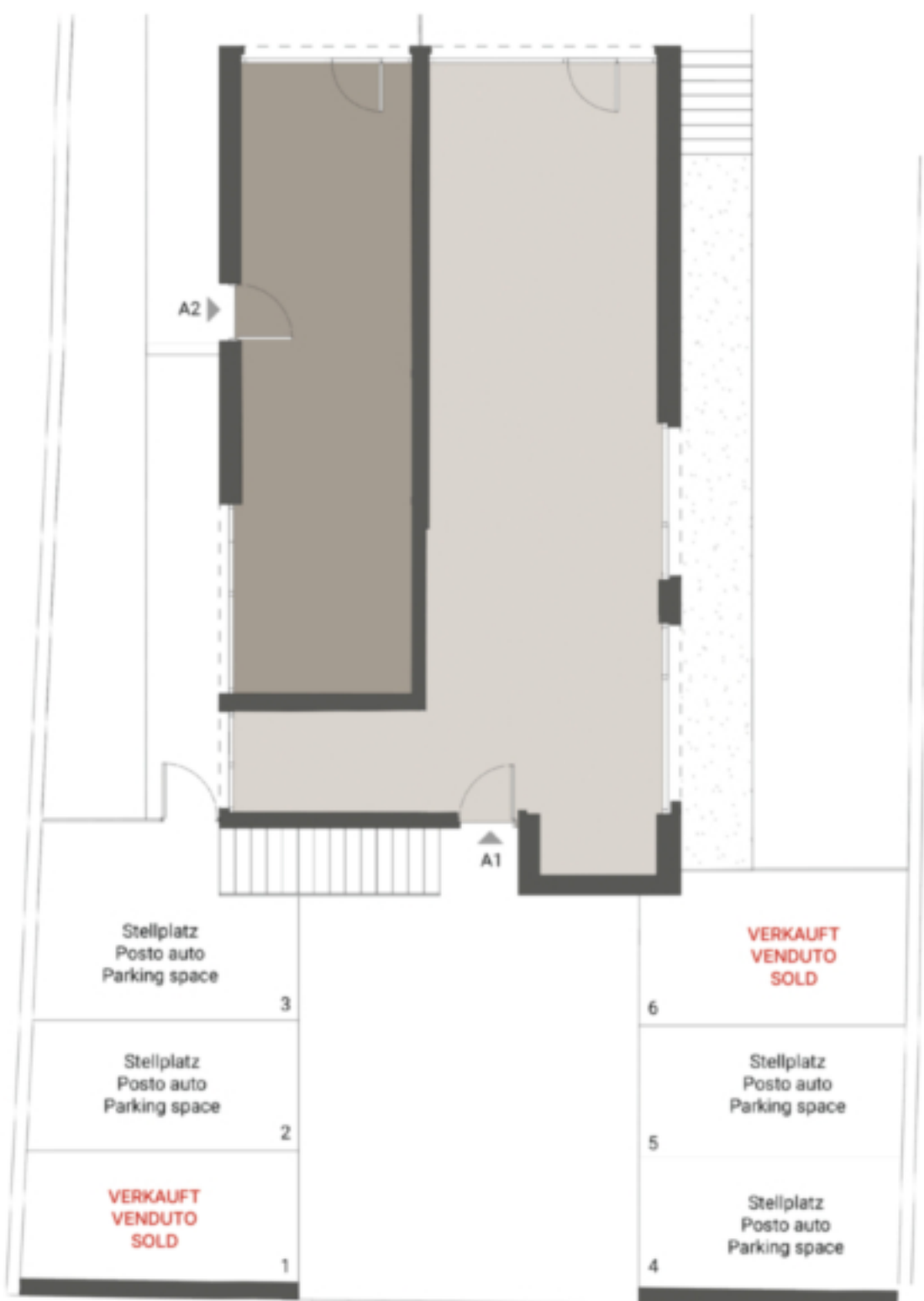

Prezzi

---

Prezzo d'acquisto	Prezzo a richiesta
-------------------	--------------------

**Superfici**

Superficie m	66.8
Superficie netta m	38.1
Giardino m	75.6
Cantina m	12.8
Balcone/Terrazza m	32.2

**Numero superfici**

Camere da letto	1
Bagni	1

**Arredo**

Uso giardino	
Tipo di riscaldamento	A pavimento
Riscaldamento	Teleriscaldamento

**Descrizione**

Questo nuovo bilocale offre un ambiente confortevole su circa 38 metri quadrati di superficie abitabile. Dispone di una luminosa cucina abitabile, un'accogliente camera da letto, un bagno e una cantina. La terrazza privata con giardino invita a rilassarsi all'aperto. È possibile acquistare anche un posto auto all'aperto.

**Offerenti**



Castellanum  
Via Tratten 7  
39042 Bressanone

Tel.  
0472201250