A9 - Trilocale con balcone esposto a sud

Dati di base

Tipologia dell'oggetto	Appartamento / Piano
Località	Bressanone
Via, N□	Via Dante
Camere	3
Piano	2
Prezzo d'acquisto	579'000 €
Superficie m	90.6
Anno di costruzione	2025
ID	IW105438

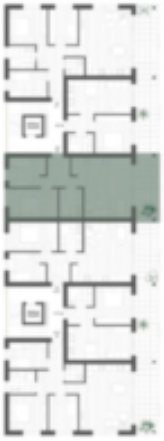

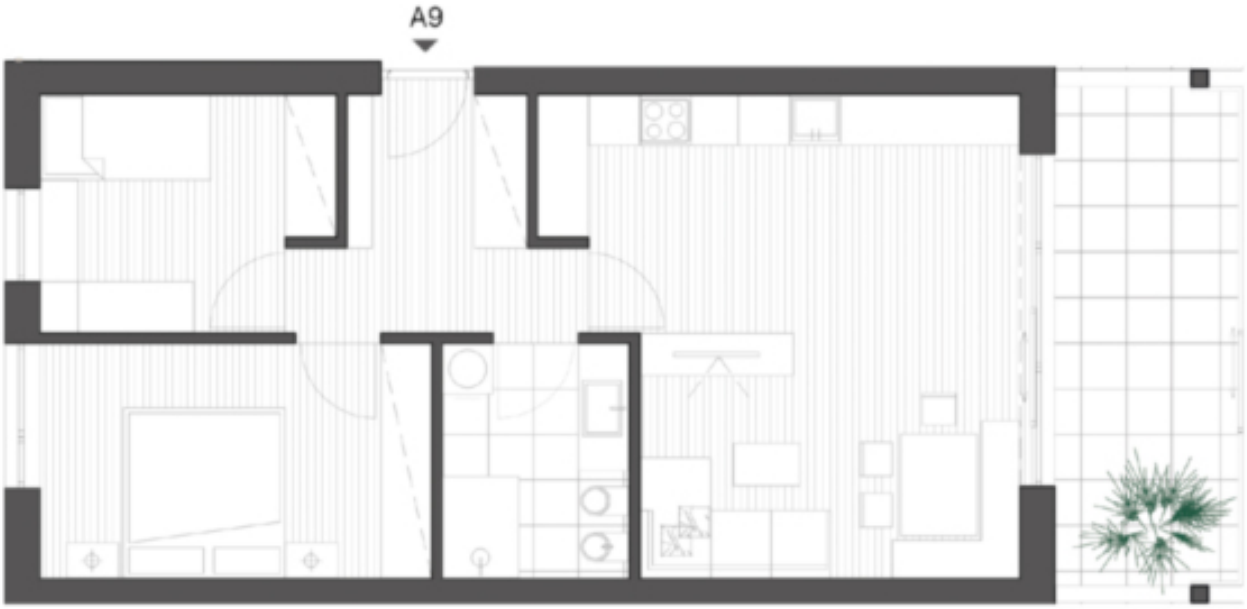
A9

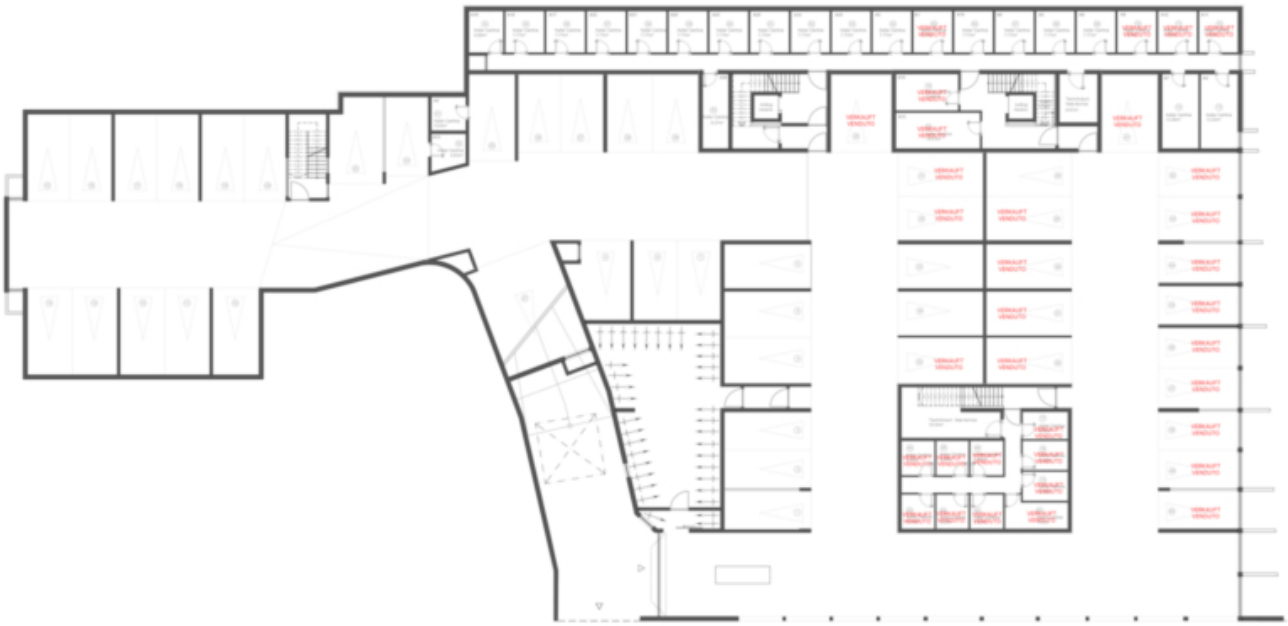

Prezzi

Prezzo d'acquisto	579'000 €

Superfici

Superficie m	90.6
Superficie netta m	62.9
Cantina m	7.8
Balcone/Terrazza m	12.9

Numero superfici

Camere da letto	2
Bagni	1

Arredo

Tipo di riscaldamento	A pavimento
Riscaldamento	Teleriscaldamento
Ascensore	Ascensore
Munito di cantina	Sì

Descrizione

Questo trilocale si trova al secondo piano e dispone di una spaziosa cucina abitabile, due camere da letto, un bagno, un balcone esposto a sud e una cantina. È possibile acquistare anche un garage al piano interrato. L'appartamento è convenzionato e quindi riservato ai residenti.

Offerenti

Castellanum
Via Tratten 7
39042 Bressanone

Tel.
0472201250