# A3 - Trilocale con giardino

## Dati di base

| | |
|---|---|
| Tipologia dell'oggetto | Appartamento / Piano |
| Località | Bressanone |
| Via, N□ | Via Dante |
| Camere | 3 |
| Piano | 0 |
| Prezzo d'acquisto | 546'000 € |
| Superficie m | 91.1 |
| Anno di costruzione | 2025 |
| ID | IW105433 |

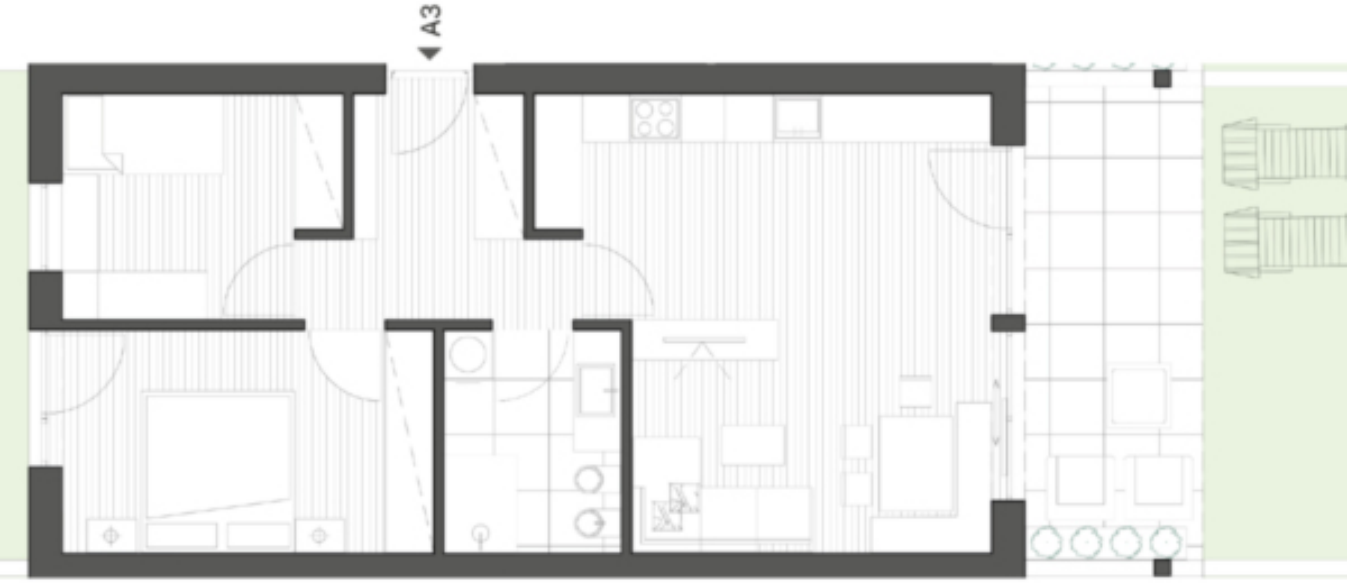
A3

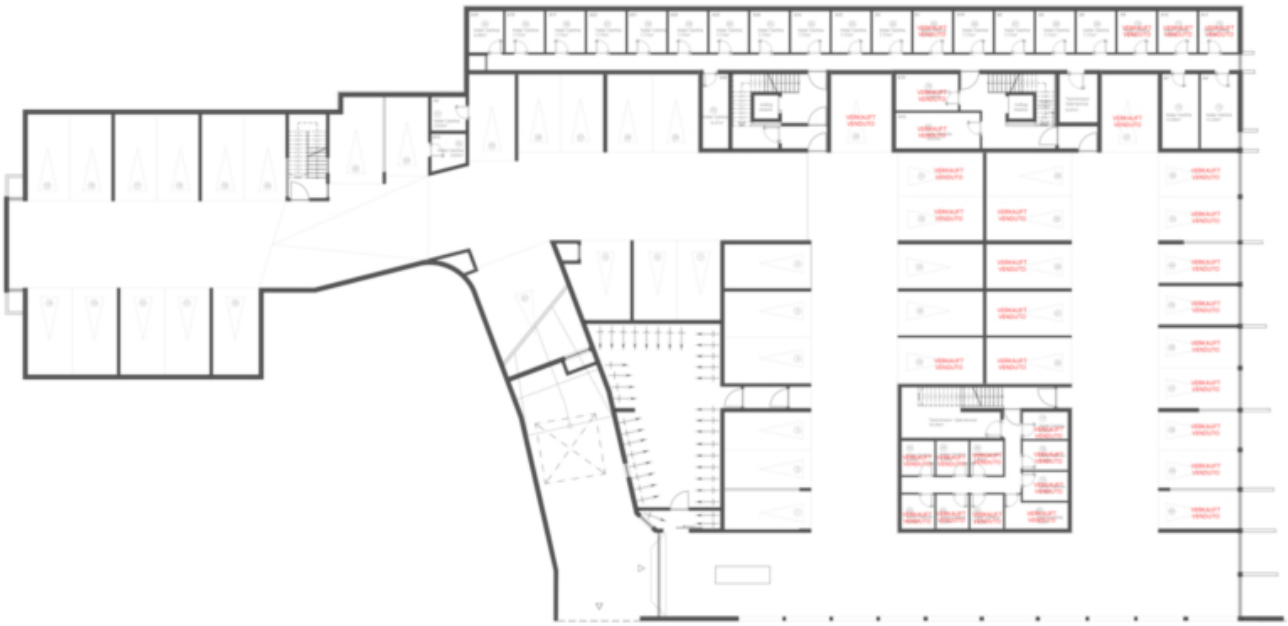

## Prezzi

| | |
|---|---|
| Prezzo d'acquisto | 546'000 € |

## Superfici

| | |
|---|---|
| Superficie m | 91.1 |
| Superficie netta m | 62.9 |
| Giardino m | 30.9 |
| Cantina m | 7.8 |
| Balcone/Terrazza m | 12.9 |

## Numero superfici

| | |
|---|---|
| Camere da letto | 2 |
| Bagni | 1 |

## Arredo

| | |
|---|---|
| Uso giardino | |
| Tipo di riscaldamento | A pavimento |
| Riscaldamento | Teleriscaldamento |
| Ascensore | Ascensore |
| Munito di cantina | Sì |

## Descrizione

Questo trilocale si trova al piano terra e dispone di una spaziosa cucina abitabile, due camere da letto, un bagno, una terrazza con giardino e una cantina. È possibile acquistare anche un garage. L'appartamento è convenzionato e quindi riservato ai residenti.

## Offerenti

Castellanum
Via Tratten 7
39042 Bressanone

Tel.
0472201250