B14 - Trilocale all'ultimo piano

Dati di base

Tipologia dell’oggetto	Appartamento / Soffitta
Località	Bressanone
Via, N□	Via Pallauser
Camere	3
Piano	3
Prezzo d’acquisto	570'000 €
Superficie m	123.0
Anno di costruzione	2024
ID	IW102572

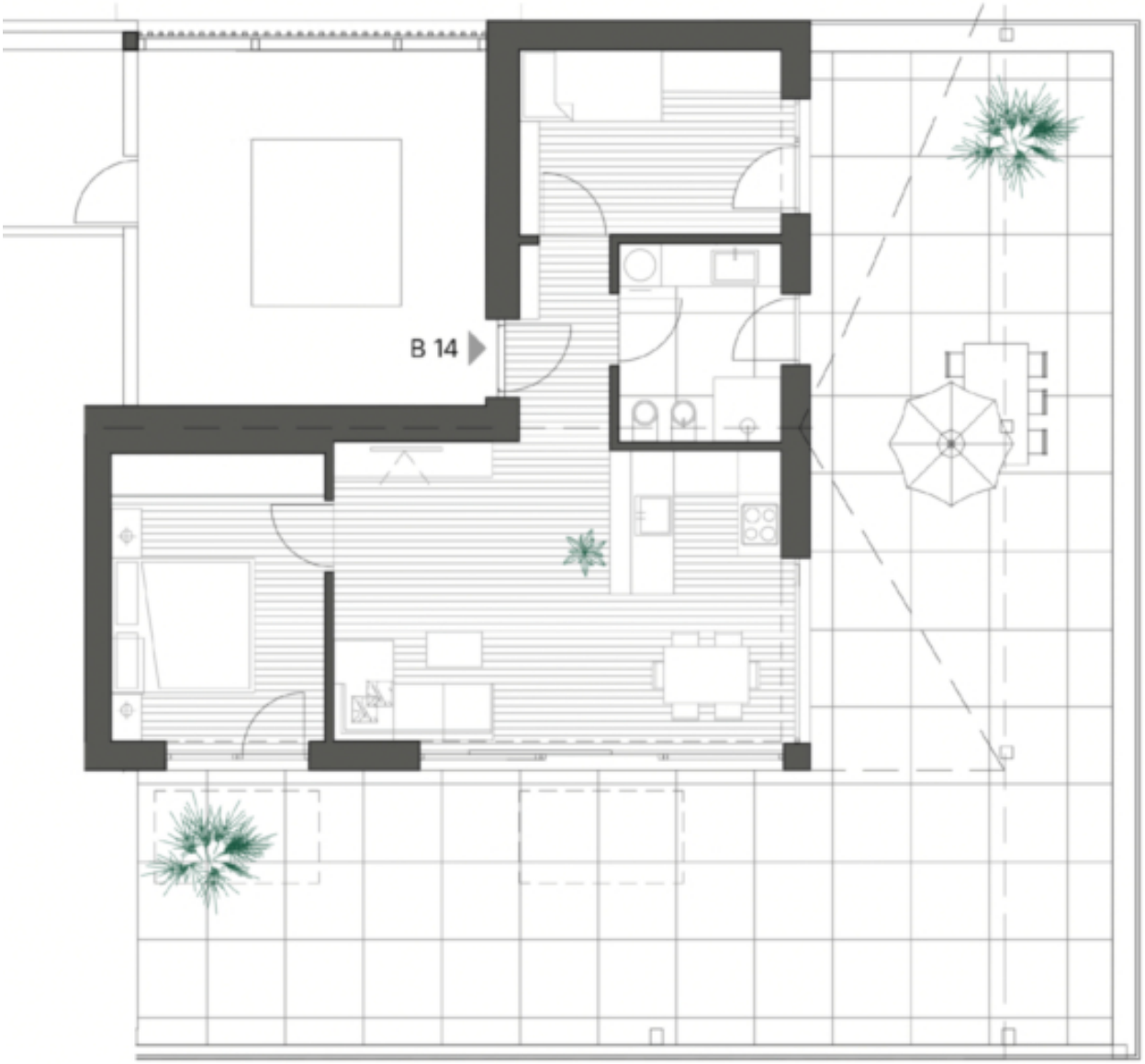
B 14

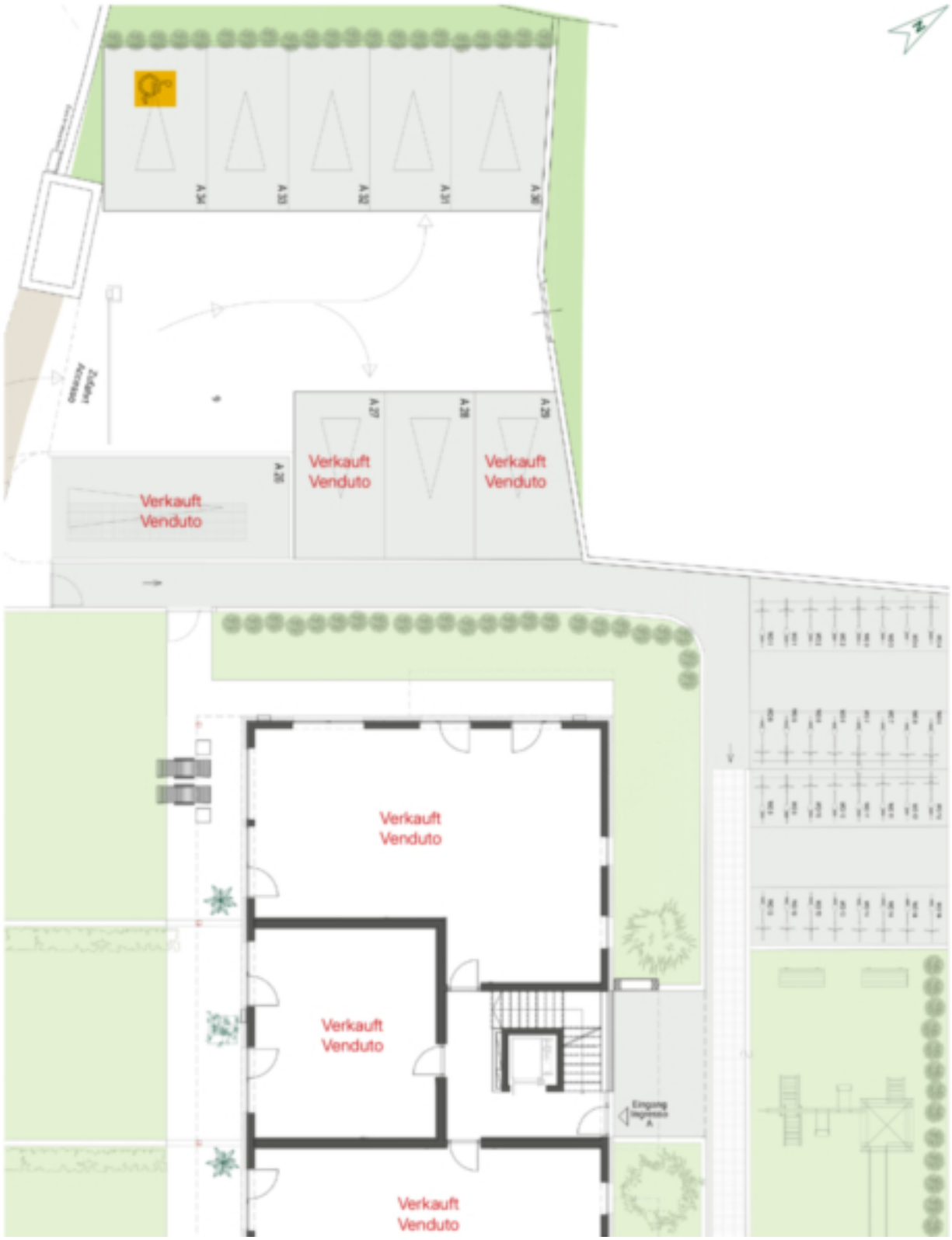
A34
A33
A32
A31
A30
Zufahrt
Accesso
A29
A28
A27
Verkauft
Venduto
Verkauft
Venduto
A26
Verkauft
Venduto
Verkauft
Venduto
Verkauft
Venduto
Verkauft
Venduto
Eingang
Ingresso
A

Prezzi

Prezzo d'acquisto	570'000 €

Superfici

Superficie m	123.0
Superficie netta m	57.3
Cantina m	13.0
Balcone/Terrazza m	148.5

Numero superfici

Camere da letto	2
Bagni	2

Arredo

Tipo di riscaldamento	A pavimento
Riscaldamento	Teleriscaldamento
Ascensore	Ascensore
Munito di cantina	Sì

Descrizione

Questo trilocale è composto da una spaziosa cucina abitabile, due camere da letto, un bagno, un WC, due ampie terrazze e una cantina.

Il nuovo complesso residenziale "GUNTHARTHOF" è stato costruito in una zona residenziale molto tranquilla ed è composto da 14 appartamenti in classe energetica A-Natura.

Il complesso residenziale è piacevolmente fresco anche in estate grazie all'isolamento ottimizzato. Questo metodo di costruzione attento all'energia riduce in modo significativo i costi di riscaldamento e di condizionamento dell'aria e aumenta notevolmente il comfort abitativo.

Offerenti

CASTELLANUM
REAL ESTATE

Castellanum
Via Tratten 7
39042 Bressanone

Tel.
0472201250

□