Quadrilocale con ampio giardino

Dati di base

Tipologia dell'oggetto	Appartamento / Piano terra
Località	Bressanone
Via, N□	Lungo Rienza 22a
Camere	4
Piano	0
Prezzo d'acquisto	980'000 €
Superficie m	158.0
Anno di costruzione	2016
ID	IW102329

CinemaScope
JAMES
DEAN
...denn
sie wissen nicht,
was sie tun

Aufzug
Ascens.

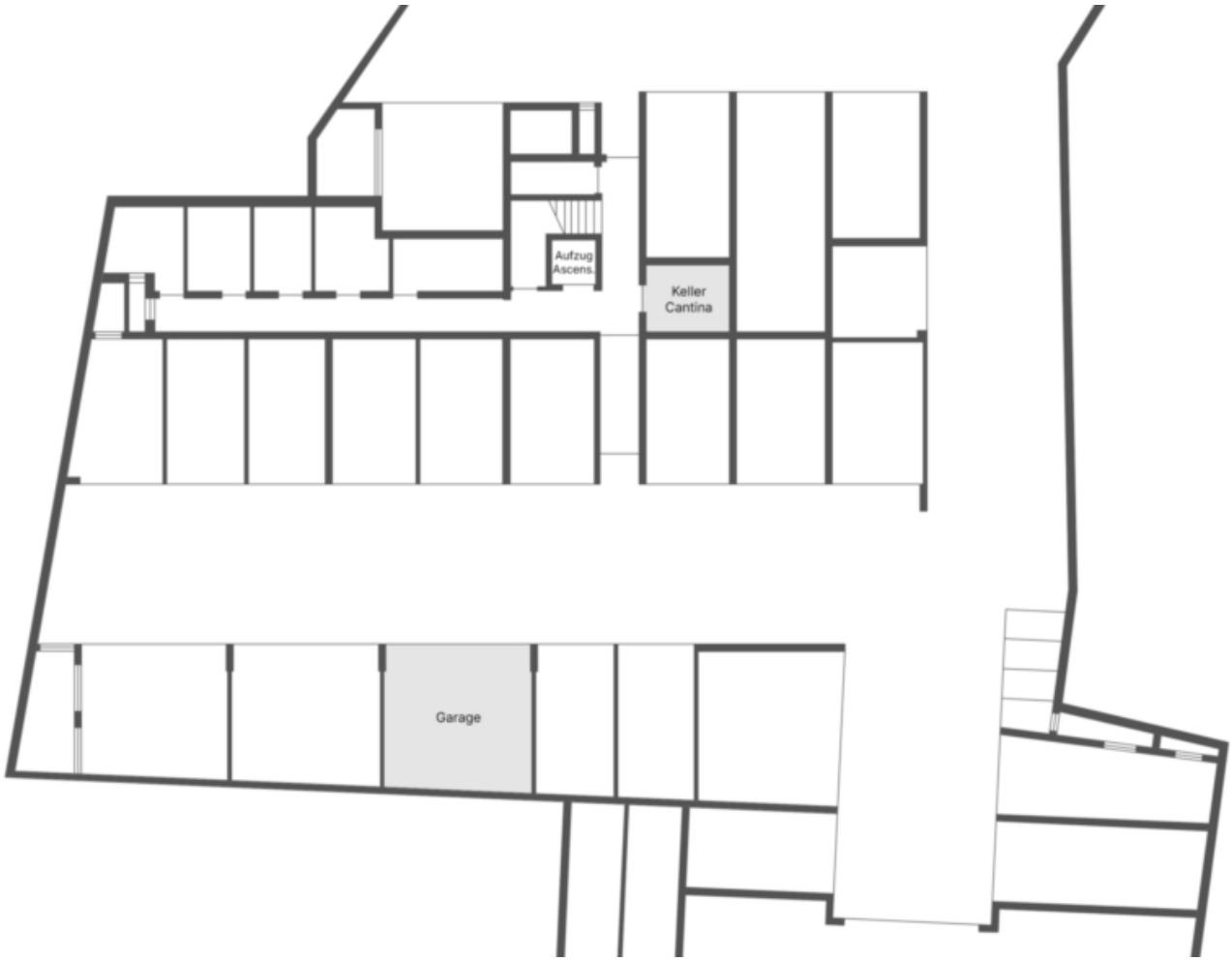
Aufzug
Ascens.
Keller
Cantina
Garage

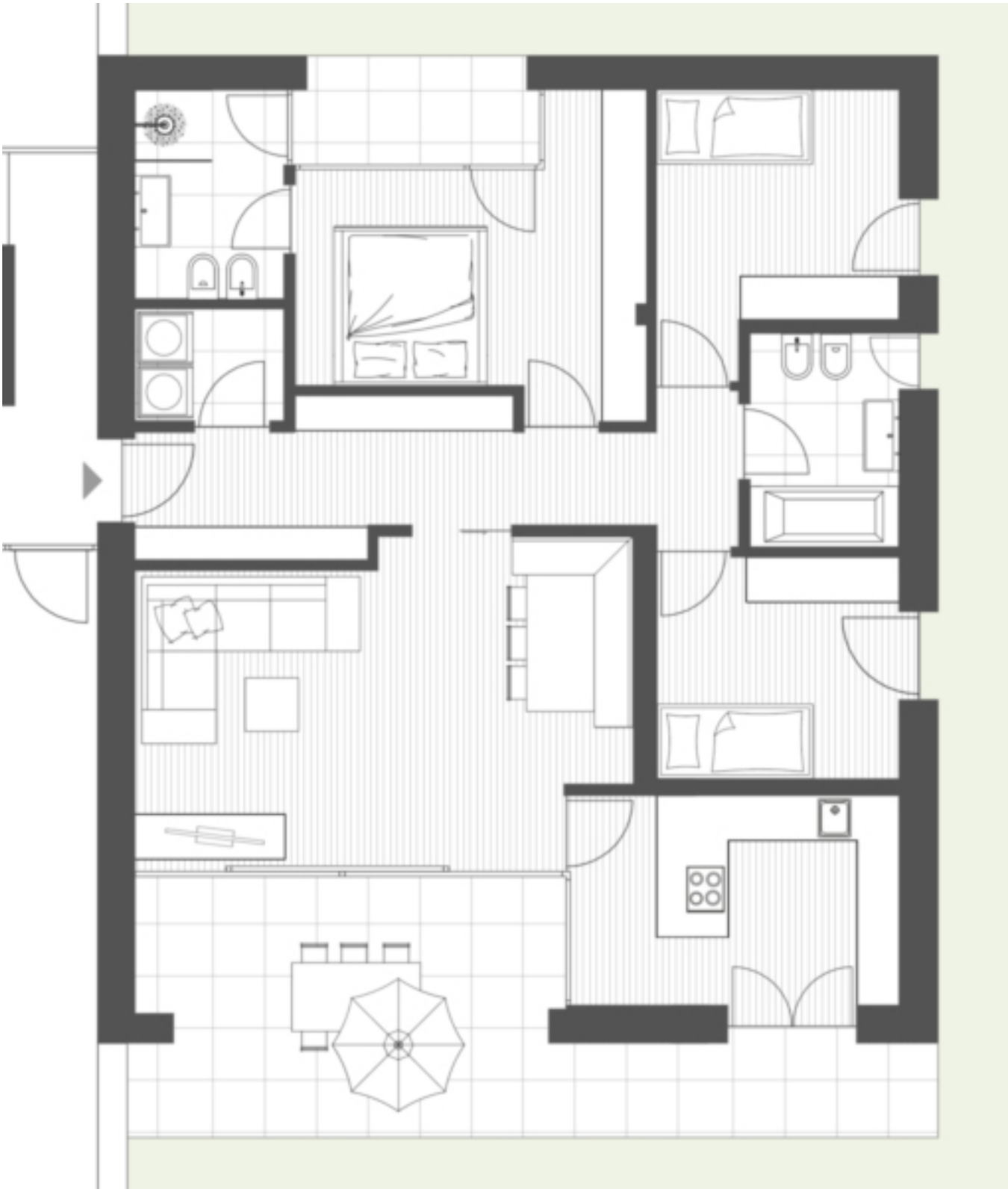

Prezzi

Prezzo d'acquisto	980'000 €

Superfici

Superficie m	158.0
Superficie netta m	104.0
Giardino m	240.0
Cantina m	7.2
Balcone/Terrazza m	16.7

Numero superfici

Camere da letto	3
Bagni	2

Arredo

Uso giardino	
Ammobiliato	Semi ammobiliato

Tecnologia

Tipo di riscaldamento	A pavimento
Riscaldamento	Teleriscaldamento
Ascensore	Ascensore

Altri

Munito di cantina	Sì

Descrizione

Questo quadrilocale si trova in una tranquilla e ricercata zona residenziale di Bressanone e offre un‘esperienza abitativa unica. Con il suo arredamento moderno, colpisce per l‘eleganza architettonica e i dettagli di alta qualità. L‘appartamento è composto da un soggiorno con cucina separata, una camera da letto con bagno privato, due camere per bambini, un bagno e un ripostiglio. Il giardino, spazioso e ben curato, è un punto di forza. La proprietà comprende un garage doppio e un vano cantina al piano interrato. L‘immobile è convenzionato e può essere acquistato esclusivamente da residenti locali.

Offerenti

Castellanum
Via Tratten 7
39042 Bressanone

Tel.
0472201250

□