Quadrilocale in vendita nelle immediate vicinanze del centro di Bressanone

Dati di base

Tipologia dell’oggetto	Appartamento
Località	Bressanone
Camere	4
Piano	7
Prezzo d’acquisto	1'400'000 €
Superficie m	184.0
Anno di costruzione	2024
ID	IW101452

zerododici architecture

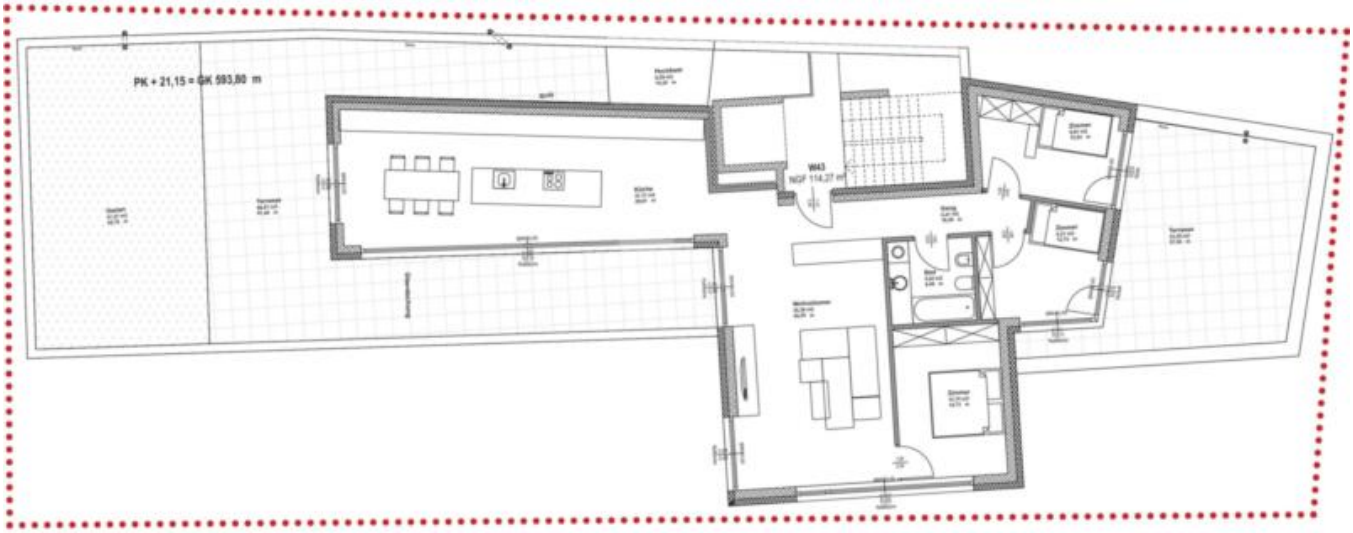
PK + 21,15 = GK 593,80 m
W43
NGF 114,27 m

GALERIE TEMPORAIRE
zerododici architecture

rododici architecture

www.Seeber-immobilien.it

PLOSEBUCK
800 m
Stadt Zentrum - Centro città
Standort & Dienste
Zona & servizi

43
43
43
39
39
40
40
37
37
38
38

PLOSEBLICK
www.Seeber-immobilien.it

Prezzi

Prezzo d'acquisto più IVA	1'400'000 €

Superfici

Superficie m	184.0
Superficie netta m	114.0

Numero superfici

Bagni	1
Camera giorno/notte	3
Posti macchina	1

Arredo

Munito di cantina	Sì

Descrizione

Questo appartamento di 4 locali è in vendita nel complesso residenziale "Ploseblick" nella città vescovile di Bressanone. L'immobile è composto da cucina, soggiorno, tre camere da letto, bagno e ampio terrazzo e giardino.

L'appartamento offre una vista libera sulla Plose.

Nel prezzo sono inclusi un garage e una cantina al piano interrato.

Offerenti

Seeber Immobilien s.r.l.
Via dei portici 70
39100 Bolzano

Tel.
+39/339/8281766

Cell.
+39/340/3806901

□